

BAB II

GAMBARAN UMUM PERUSAHAAN

2.1 Profil dan Sejarah Perusahaan

YWMF atau Yovie Widiyanto Music Factory yang di dikelola oleh PT Swara Infinia Mediacom adalah label untuk para artis musik atau musisi yang dibimbing langsung oleh Yovie Widiyanto di dunia entertainment. YWMF terdapat sub-divisi yang fokus ke dalam *creative management* untuk promosi musik yang telah dibuat oleh para musisi yang di bawah label YWMF untuk lebih di sebar luaskan ke dunia.

2.1.1 Profil Perusahaan

Yovie Widiyanto Music Factory (YWMF) merupakan label musik ternama di Indonesia yang didirikan oleh Yovie Widiyanto, seorang seniman multi-talenta yang telah lama dikenal sebagai salah satu musisi dan pencipta lagu terkemuka di tanah air, label ini didirikan dengan visi mulia untuk memberikan wadah dan dukungan yang komprehensif bagi para talenta musik di Indonesia, baik yang masih pemula maupun yang sudah mapan, dengan menyediakan berbagai fasilitas, sumber daya, dan kesempatan bagi mereka untuk mengembangkan potensi bermusik, berekspresi kreatif, serta membangun karir yang gemilang di industri musik Tanah Air, menjadikan YWMF sebagai salah satu platform terdepan dalam mendorong perkembangan dan popularitas industri musik nasional, sekaligus memperkuat eksistensi Indonesia sebagai negara yang kaya akan kreativitas dan talenta seni musik yang berdaya saing global.



Gambar 2.1 Logo YWMF

Sumber : Dokumentasi Perusahaan

YWMF dikenal dengan kemampuannya dalam menghasilkan artis-artis muda berbakat dan menghasilkan karya-karya hits di industri musik tanah air. Selain itu, label ini juga telah memproduksi lagu-lagu untuk penyanyi terkenal seperti Elma Dae, Kahitna, Yovie & Nuno, KIM, dan Arsy Widianto. YWMF terutama berfokus pada musik pop, tetapi juga mencakup berbagai genre lain tergantung pada artis yang bermitra dengan mereka. YWMF juga berfokus pada penyelenggaraan konser, kolaborasi musik, dan program pelatihan untuk musisi muda dan berkomitmen untuk mendukung perkembangan industri musik lokal.

2.1.2 Sejarah Perusahaan

Berdiri sejak 1994 YWMF atau Yovie Widianto Music Factory yang telah menjadi sebuah label music yang dibawah langsung oleh Yovie Widianto yang dimana nama dari YWMF diambil dari nama Yovie Widianto itu sendiri. Selama sejarahnya YWMF telah memiliki tim kreatif yang dipanggil dengan FIBES *Creative*, dengan cakupan kerja dalam bidang kreatif dan digital marketing untuk para talent dalam naungan label YWMF.



Gambar 2.2 Logo Fibes *Creative*

Sumber : Dokumentasi Perusahaan

Seiring dengan perkembangan waktu selama bertahun-tahun, YWMF telah menyediakan layanan dalam Manajemen Artis, Layanan Label, Pengembangan Kreatif dan Publishing. Visi YWMF adalah menjadi penyedia solusi terdepan bagi artis, dan solusi bagi brand dan perusahaan dalam mencapai tujuan bisnis dan pemasaran mereka, dengan mengembangkan strategi komunikasi pemasaran yang kreatif dan inovatif dalam lanskap yang terus berubah.

2.1 Struktur Organisasi Perusahaan

Bagian ini adalah Struktur Organisasi Perusahaan dari YWMF sebagai label music sekaligus kreatif media bernama FIBES Creative yang telah menaungi banyak artis artis di Indonesia. Struktur Organisasi FIBES *Creative* sebagai berikut :

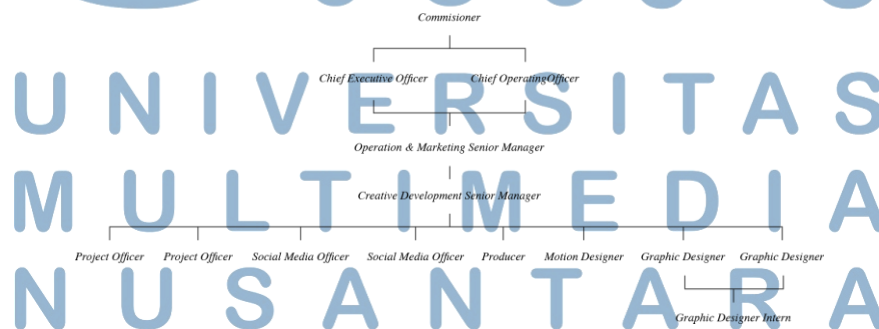

Gambar 2.3 Bagan Struktur Perusahaan YWMF

Sumber : Dokumentasi Perusahaan

Setiap pemilik jabatan memiliki tanggung jawab yang berbeda beda dan memiliki standar yang tinggi menjadikan FIBES *Creative* memiliki efisiensi etos kerja yang tinggi. Bagi penulis yang bekerja sebagai *intern graphic designer* sangat sering berurusan dengan *Senior Graphic Designer, Project Officer, Creative Development Senior Manager, dan Operation & Marketing Senior Manager.*

2.2 Portofolio Perusahaan

Sebagai label musik yang telah berdiri sejak lama YWMF telah membuat banyak sekali *project* baik artis naungan mereka sendiri seperti Kahitna, Yovie & Nuno, Elma Dae, KIM, dan Arsy Widianto, maupun kolaborasi dengan berbagai musisi lainya seperti Andmesh, Lyodra, Tiara Andini, Ziva Magnolya, Andien, HIVI!, Glenn Fredly, Tulus, Brisia Jodie, Syifa Hadju, Christie, Marion Jola. Sebagai label musik dan juga tim kreatif YWMF sekaligus FIBES *Creative* telah melakukan banyak sekali *project* untuk mendukung artis naungan mereka seperti *Post social media, Visualizer, Shooting Video Clip, Musik Vidio, Lirik Vidio, dan masih banyak lainnya.*

Berikut ini adalah beberapa portofolio terbaru YWMF dan FIBES *Creative* yang telah mereka kerjakan.

1. Lyrics Video Terlalu Cinta – Yovie Widianto, Lyodra

Lyrics Video dari lagu Lyodra yang berjudul “Terlalu Cinta” dipublikasikan pada tanggal 2 Agustus 2024 yang menyusul dari Music Video yang dirilis pada tanggal 25 Juli 2024 menjadi salah satu dari

banyaknya *project* yang telah dilakukan YWMF dalam mengembangkan banyak artis artis di Indonesia.



Gambar 2.4 Thumbnail Official Lyric Video “Terlalu Cinta”

Sumber : Youtube – Yovie Widianto

Keseluruhan dalam pembuatan *Lyrics Video* baik dari elemen dan *asset lyrics video* dibuat secara menyeluruh oleh tim kreatif YWMF atau *FIBES Creative* dengan memperhatikan setiap detail visual dan tipografi yang sesuai dengan *color palette* dan *key visual* lagu yang telah ditentukan dengan irama dan nuansa lagu.

2. *Lyrics Video* Semenjak Ada Dirimu – Yovie Widianto, HIVI!

Semenjak Ada Dirimu adalah sebuah lagu kolaborasi terbaru yang dirilis pada tanggal 23 Agustus 2024, hasil kerja sama antara komposer andal Yovie Widianto dan grup musik HIVI!.

U N I V E R S I T A S
M U L T I M E D I A
N U S A N T A R A



Gambar 2.5 Thumbnail Official Lyric Video “Semenjak Ada Dirimu”

Sumber : Youtube – Yovie Widianto

Dalam proses pembuatan materi pendukung lagu ini, seperti lirik video, tim kreatif YWMF atau FIBES Creative telah memperhatikan setiap detail visual dan tipografi secara cermat, memastikan bahwa elemen-elemen dan aset yang digunakan dalam lirik video selaras dengan color palette serta key visual yang telah ditetapkan untuk mendukung identitas dan pesan utama dari lagu Semenjak Ada Dirimu. Melalui sentuhan visual yang dinamis, elegan, dan penuh emosi, tim kreatif YWMF/FIBES Creative telah berhasil menghadirkan lirik video yang mampu menggugah perasaan penonton, serta memperkuat koneksi antara musik, lirik, dan imajinasi visual yang tercipta, sehingga menghasilkan satu kesatuan pengalaman kreatif yang utuh bagi para penggemar dan penikmat karya kolaborasi Yovie Widianto dan HIVI! ini.

3. Misal - Yovie&Nuno

Music Video dari rilisan lagu Yovie&Nuno yang berjudul Misal dipublikasikan pada tanggal 15 Desember 2022 menjadi salah satu *project* yang telah dilakukan label YWMF dalam bentuk *visual video*.



Gambar 2.6 *Thumbnail Official Music Video "Misal"*

Sumber : Youtube – Yovie&Nuno

Lagu "Misal" dari Yovie & Nuno menghadirkan karakteristik yang berbeda dengan lirik yang puitis dan dalam, mengangkat tema yang patah hati didukung oleh aransemen, sehingga menciptakan sebuah karya yang mampu menggetarkan hati para pendengarnya.

4. Portofolio Lainnya

Portofolio yang merupakan rangkaian karya-karya terpilih serta pencapaian yang telah berhasil direalisasikan oleh YWMF dalam perjalanan profesionalnya. Kompilasi karya ini mencakup berbagai proyek yang telah dilaksanakan dengan sukses, mulai dari tahap pembuatan konsep hingga hasil akhir, yang mencerminkan standar kualitas, kreativitas, dan profesionalisme. Portofolio yang disusun secara terstruktur dan menampilkan hasil kerja yang berkualitas tinggi memiliki peran strategis dalam membangun kredibilitas serta reputasi sebuah agency di mata publik. Portofolio yang kuat dan terus diperbarui berperan sebagai instrumen vital dalam menarik perhatian dan membangun kepercayaan calon klien potensial yang sedang mencari mitra kerja sama dalam mewujudkan visi kreatif mereka.

Sejauh Dua Benua - Kahitna . Pisah Balk-Balk - Elma Dae . Bukan Sebuah Rindu - Yovie Widiyanto, Andmesh . Tak Selalu Memiliki - Lyodra .
 ArTi Semestinya Cinta - Arsy Widiyanto, Tiara Andini . Masih Hatiku - Arsy Widiyanto, Tiara Andini . Lagu Pernikahan Kita - Arsy Widiyanto, Tiara Andini .
 Tapi Sayangnya - Elma Dae . Billion Songs Concert & Festival - Yovie Widiyanto . Akiba Terlalu Indah - Kim . Sumpah Cintaku - Yovie Widiyanto, SEMVA .
 Menanti - Yovie Widiyanto, Ziva Magnolya . Puisi - Arsy Widiyanto . Berharap Sebaiknya - Arsy Widiyanto .
 Menyesal - Yovie Widiyanto, Lyodra, Tiara Andini, Ziva Magnolya . Bertahan Hati - Elma Dae, Christie .
 Bahaya (Mantan) Terindah - Kahitna, Arsy Widiyanto, Tiara Andini . Konser 36 Tahun Kahitna - Kahitna . Misal - Yovie & Nuno .
 Peri Cintaku - Ziva Magnolya . Cinta Terakhirku - Arsy Widiyanto, Syifa Hadju . Sajadah Panjang - Yovie & Nuno . Merasa Indah - Tiara Andini .
 Mencinta Hati Yang Tak Cinta - Arsy Widiyanto . Memilih Aku - Arsy Widiyanto, Tiara Andini .
 Mencari Cintanya Aku Di Planet Tempat Ku Sembunyi (Virtual Show) - Arsy Widiyanto, Tiara Andini .
 Di Antara Cerita, Rasa, dan Diam-diamnya ArTi (Virtual Show) - Arsy Widiyanto, Tiara Andini . ArTi Untuk Untuk Cinta - Arsy Widiyanto, Tiara Andini .
 Padamu Luka - Arsy Widiyanto . Diam-Diam - Arsy Widiyanto, Tiara Andini . Cintanya Aku - Arsy Widiyanto, Tiara Andini .
 Maafkan Aku #terlanjurmencinta - Tiara Andini . Mengapa Kita #terlanjurmencinta - Lyodra . Tak Sanggup Melupa #terlanjurmencinta - Ziva Magnolya .
 Soulmate - Arsy Widiyanto . Cerita Cinta - Arsy Widiyanto . Rindu Dalam Hati - Arsy Widiyanto, Brisia Jodie . Cinta Indonesia - Kahitna .
 Demi Hati - Yovie & Nuno . Sejauh Dua Benua - Arsy Widiyanto, Brisia Jodie . Hey Cinta - Arsy Widiyanto . Hatiku Indonesia - Yovie Widiyanto, Andien, HIVI .
 Adu Rayu - Yovie Widiyanto, Glenn Fredly, Tulus . Planet Tempatku Sembunyi - Arsy Widiyanto . Dengan Caraku - Arsy Widiyanto, Brisia Jodie .
 Nembak #MenyatakanCinta - Arsy Widiyanto . Konser Inspirasi Cinta - Yovie Widiyanto .

Gambar 2.7 Portfolio YWMF based on Website

Sumber : Website YWMF

Portofolio yang telah di atas merupakan representasi yang beragam dari project berkualitas yang telah berhasil direalisasikan oleh YWMF dalam kapasitasnya sebagai label musik profesional. YWMF telah membuktikan dengan menaungi dan mengembangkan karier berbagai musisi berbakat di Indonesia dibawah naungan Yovie Widiyanto. YWMF mencakup pembuatan *Lyrics Video* yang menampilkan visualisasi lirik secara kreatif dan artistik, serta *Music Video* berkualitas tinggi yang menghadirkan konsep sinematik yang menarik. Setiap karya yang dihasilkan tidak hanya menunjukkan komitmen YWMF dalam menghadirkan konten hiburan berkualitas, tetapi juga mencerminkan *profesionalisme* dan standar produksi yang konsisten dalam setiap project yang ditangani.

U M W N
 U N I V E R S I T A S
 M U L T I M E D I A
 N U S A N T A R A