

BAB II

GAMBARAN UMUM PERUSAHAAN

2.1 Profil dan Sejarah Perusahaan

W Design Studio merupakan salah satu design *agency* yang bekerja di bidang desain. W Design Studio mempunyai sistem atau proses pengerjaan desain yang bertahap dan sistematis. W Design Studio menyediakan jasa *packaging* desain, *promotion* item dan juga dalam segi produksi desain.

2.1.1 Profil Perusahaan

Berdasarkan informasi yang diberikan *supervisor* melalui wawancara, W Design Studio merupakan perusahaan yang bergerak di bidang desain dan percetakan dengan visi misi bahwa desain dapat dan harus digunakan untuk menyelesaikan permasalahan masyarakat, bisnis, dan bahkan individu. Dari ide, konsep, *draft*, visualisasi, artwork akhir, hingga produksi cetak.



Gambar 2.1 Bagan Struktur Organisasi W Design Studio
Sumber: Octavianti (2024)

W Design Studio bekerja dari awal hingga akhir untuk memastikan karya yang di buat dapat digunakan dan diaplikasikan oleh pelanggan, dan tentunya untuk memenuhi kebutuhan bisnis mereka baik dalam skala kecil maupun besar. Portofolio layanan W Design Studio mencakup berbagai kebutuhan bisnis, mulai dari desain logo dan materi promosi hingga desain kemasan produk.

W Design Studio berlokasi Jl. Raden Saleh No.1, Karang Tengah, Kec. Karang Tengah, Kota Tangerang, Banten 15157. W Design Studio sudah memiliki cukup pengalaman dalam menanggapi berbagai macam klien dengan memberikan media jasa desain yang sesuai dengan keinginan klien. Walaupun masih berusia cukup muda sebagai sebuah design agency, W Design telah bekerja sama dengan beberapa perusahaan besar seperti Astrido dan Ultragard.

Visi W Design Studio adalah untuk membuat desain menjadi sesuatu yang lebih dihargai dan dikenal oleh masyarakat luas melalui karya yang dihasilkannya. W Design juga memiliki *motto* “*Create Solution Through Design*”. Misi W Design Studio adalah membantu siapa saja yang membutuhkan jasa desain tanpa melihat besar kecilnya klien dan membantu meningkatkan penjualan serta *value* usaha klien tersebut

2.1.2 Sejarah Perusahaan

Menurut hasil wawancara dengan *supervisor*, W Design Studio sudah berpengalaman selama 10 tahun dan berdiri pada bulan Februari tahun 2014 dan bernaung di bawah Perusahaan PT. WILMOND SUKSES ABADI. Terbentuknya W Design Studio didasarkan pada keinginan sang pemilik yaitu Pak William Tjendera untuk menjadikan desain menjadi salah satu pemecah solusi dalam sebuah masalah. W Design Studio memberikan penawaran kebutuhan desain seperti *branding design, graphic design, web design, printing* dan *social media design* dan terus berkomitmen untuk melakukan perkembangan, W Design Studio juga telah bekerjasama dengan berbagai perusahaan dan mitra bisnis lain untuk .memperluas jaringan dan membangun relasi yang kuat dengan berbagai pihak, sehingga dapat memberikan solusi desain yang lebih inovatif dan komprehensif.

2.2 Struktur Organisasi Perusahaan

Menurut data yang diberikan oleh *supervisor*, Di dalam struktur kerja W Design, ketua divisi bagian desain yang memberikan briefing untuk partisipan

magang. Setelah mendapatkan brief pekerjaan dari klien, ketua divisi menyampaikannya kepada tim untuk didiskusikan, setelah itu pencarian referensi pun dimulai sebelum membuat desain, namun, yang membuat perusahaan berbeda dengan perusahaan desain lainnya yaitu W Design Studio selalu mencoba yang terbaik, memberi customer kepuasan dan jasa yang maksimal dan menjaga hubungan baik dengan klien. Selain itu juga perusahaan merangkap sebagai consultant dan memberikan berbagai solusi untuk kebaikan klien, dan W Design pun menyediakan produk dummy sebagai realisasi desain yang akan ditunjukkan kepada klien agar mendapat gambaran nyata untuk produknya. Penulis bertanggung jawab sebagai *Graphic Design intern*.

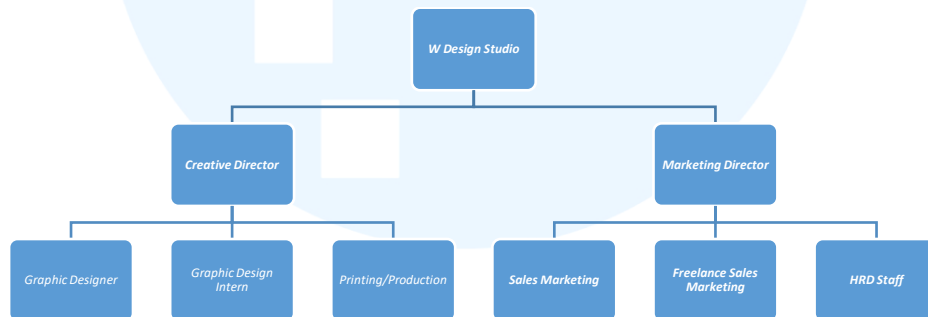

Gambar 2.2 Bagan Struktur Organisasi W Design Studio
Sumber: Octavianti (2024)

2.3 Portofolio Perusahaan

Sebagai agensi yang bergerak di dunia desain *packaging* selama 10 tahun, W Design Studio tentunya sudah memiliki berbagai macam klien yang cenderung bergerak di bidang bisnis UMKM maupun Perusahaan besar. W Design Studio telah membuat desain mulai dari desain branding seperti logo dan identitas visual, desain *packaging* seperti *box*, *label sticker*, *bottle sticker*, *brand packaging*, sampai percetakan . Salah satu brand yang sudah bekerja sama dengan W Design Studio adalah *Shereen Bakery*, *Happy Tummy*, *Asiamilk*, dan *Wilmond*.

2.3.1 Shereen Bakery Box Packaging

Untuk klien *Shereen bakery* ini ada berbagai varian *packaging*, mulai dari *hampers cookies, snack box, dessert box, paperbag, sticker label, kartu ucapan, dan bread bag hvs* dengan desain yang berbeda-beda sesuai dengan hari raya, seperti *Chinese New Year, Hari Raya Idul Fitri, Natal, dan tahun baru*. Bukan hanya mendesain *box packaging*, W Design Studio juga menawarkan jasa mendesain *brand packaging* mulai dari *bottle, snack, sachet, dan pouch*.



Gambar 2.3 Portfolio W Design Studio untuk Shereen Bakery
Sumber: W Design Studio (2024)

2.3.2 Happy Tummy Snack Box

Kemudian, W Design Studio juga mendesain kotak kemasan snack untuk anak-anak yang bernama *Happy Tummy* dari PT. *Eco Baby Indonesia* dengan jenis makanan yang berbeda-beda, terdapat *organic baby noodles box, puff & puff stick box, dan teething rusks box*. Desain kotak kemasan juga memiliki warna dan desain yang berbeda, hal ini bertujuan untuk membedakan varian rasa yang dimiliki produk *Happy Tummy*.



Gambar 2.4 Portfolio W Design Studio untuk *Happy Tummy*
 Sumber: W Design Studio (2024)

2.3.3 *Asiamilk Bottle Label*

W Design Studio juga berkolaborasi dengan *Asiamilk* dari PT. Zehat Indonesia dengan mendesain label botol minuman dengan jenis susu yang berbeda-beda, terdapat produk Susu Segar, Asia Panda, dan SoYou. Masing-masing varian susu ini memiliki karakteristik rasa dan target konsumen yang berbeda, sehingga desain label yang dihasilkan pun disesuaikan dengan segmentasi pasar yang dituju.



Gambar 2.5 Portfolio W Design Studio untuk *Asiamilk*
 Sumber: W Design Studio (2024)

2.3.4 Wilmond

W Design juga bekerja sama dengan PT. Rezeki Inthi Abadi, Brand Wilmond untuk membuat design kotak minuman cokelat dari brand Wilmond, dengan desain kemasan yang mewah, membuat produk minuman cokelat Wilmond terlihat lebih eksklusif dan menjadi pilihan yang sempurna untuk momen istimewa, sekaligus meningkatkan nilai produk di mata konsumen. Bukan hanya mendesain kotak, W Design juga mendesain isi bungkus *sachet* minuman cokelat Wilmond.

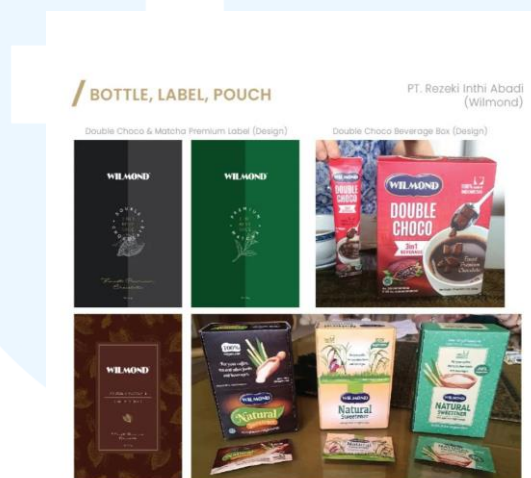

Gambar 2.6 Portfolio W Design Studio untuk Wilmond
Sumber: W Design Studio (2024)

UWMN
UNIVERSITAS
MULTIMEDIA
NUSANTARA