

BAB II

GAMBARAN UMUM PERUSAHAAN

2.1 Deskripsi Perusahaan

Yayasan Mitra Netra adalah organisasi nirlaba yang berfokus pada penyediaan layanan untuk meningkatkan kemampuan tunanetra di bidang pendidikan dan pekerjaan (Yayasan Mitra Netra, n.d.-a). Yayasan Mitra Netra didirikan pada 14 Mei 1991 oleh lima orang yang merupakan gabungan tunanetra dan bukan tunanetra. Yayasan ini berdiri atas dasar keprihatinan para pendirinya akan kurangnya layanan dan fasilitas pendukung untuk tunanetra menempuh pendidikan. Pendiri yang merupakan tunanetra berjumlah tiga orang dan mereka semua merasakan sulitnya beradaptasi dengan kondisi baru, yaitu ketunanetraan. Mereka pun merasakan sulitnya bersekolah dan menjadi berguna di masyarakat tanpa fasilitas dan dukungan yang memadai (Yayasan Mitra Netra, n.d.-a). Kemudian, salah satu pendiri yang lain merupakan dokter spesialis mata yang peduli dengan para pasiennya. Ada pula seorang guru yang terkesima dengan kemampuan belajar tunanetra. Para pendiri ini sepakat bahwa harus ada yang membantu tunanetra untuk belajar dan mengasah keterampilan. Oleh karena itu, berdirilah Yayasan Mitra Netra dengan mimpi “tunanetra menjadi pribadi yang cerdas, mandiri, bermakna, dan bahagia dalam masyarakat yang inklusif, bebas hambatan, dan berdasarkan atas hak,” (Yayasan Mitra Netra, n.d.-a). Logo Yayasan Mitra Netra sebagai berikut.

UNIVERSITAS
MULTIMEDIA
NUSANTARA



Gambar 2.1 Logo Yayasan Mitra Netra

Sumber: Komunita.id (<https://komunita.id/listing/yayasan-mitra-netra/>)

Nama Mitra Netra berarti sahabat tunanetra (Yayasan Mitra Netra, n.d.-a). Dari makna sahabat tersebut, Mitra Netra bertujuan untuk menjadi teman setia tunanetra yang memberikan pendampingan dalam menempuh pendidikan setinggi mungkin. Selain itu, Mitra Netra juga menjadi sahabat yang senantiasa berupaya mendukung tunanetra agar dapat berfungsi di masyarakat sesuai dengan minat dan bakat masing-masing. Makna lain di balik nama Mitra Netra adalah tunanetra berkolaborasi dengan orang yang tidak tunanetra. Sejak didirikan, struktur organisasi Mitra Netra selalu diisi oleh tunanetra dan nontunanetra. Hal ini didasarkan pada keyakinan “penyandang disabilitas netra adalah yang paling mengerti kebutuhan mereka, tetapi membutuhkan bantuan untuk memenuhinya”.

Hingga saat ini, Yayasan Mitra Netra sudah berhasil menyediakan berbagai layanan yang membantu klien mereka. Layanan-layanan tersebut antara lain kursus komputer bicara, produksi buku braille dan audio, produksi CD kamus bahasa Inggris-Indonesia dan sebaliknya (Mitraneutra Electric Dictionary/MELDICT), menyediakan Mitraneutra Braille Converter (MBC), serta menyediakan Math Mitraneutra Braille Converter (MathMBC) (Yayasan Mitra Netra, n.d.-a). Yayasan Mitra Netra juga bekerja sama dengan lembaga lain untuk mengadakan pelatihan yang berguna bagi tunanetra, salah satunya dengan UMN. Seluruh layanan yang disediakan oleh yayasan ini tidak memungut biaya kepada klien mereka.

2.1.1 Visi dan Misi

Yayasan Mitra Netra memiliki tujuan untuk menciptakan masyarakat yang inklusif. Dalam masyarakat yang inklusif, tunanetra diharapkan bisa tumbuh dan berkembang menjadi mandiri dan berfungsi dalam masyarakat. Visi dari Yayasan Mitra Netra adalah menjadi pengembang dan penyedia layanan bagi tunanetra agar bisa hidup mandiri, cerdas, dan bermakna dalam masyarakat (Yayasan Mitra Netra, n.d.-b). Selain fokus terhadap individu, Yayasan Mitra Netra juga berupaya membantu komunitas atau lembaga tunanetra lain untuk meningkatkan kemampuan layanan bagi tunanetra.

Misi dari Yayasan Mitra Netra sendiri adalah

- 2.1.1.1 mengurangi dampak ketunanetraan melalui rehabilitasi,
- 2.1.1.2 mengembangkan potensi tunanetra melalui pendidikan dan pelatihan,
- 2.1.1.3 memperluas peluang kerja tunanetra melalui upaya diversifikasi dan penempatan kerja,
- 2.1.1.4 mengembangkan keahlian dan sarana khusus yang dibutuhkan melalui penelitian,
- 2.1.1.5 meningkatkan kapasitas lembaga penyedia layanan bagi tunanetra yang lain dengan menyebarluaskan keahlian serta mendistribusikan produk yang dihasilkan, dan
- 2.1.1.6 melakukan advokasi guna mendorong terwujudnya masyarakat inklusi yang mengakomodir berbagai perbedaan (Yayasan Mitra Netra, n.d.-b).

2.2 Struktur Organisasi Perusahaan

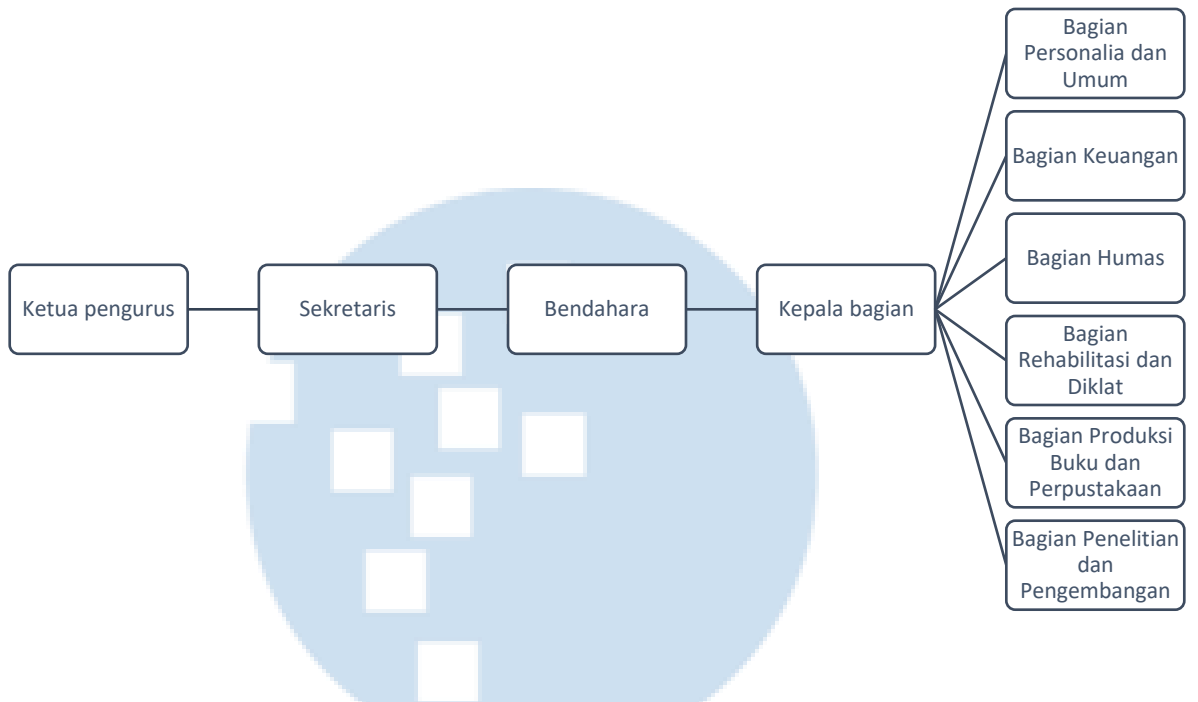

Gambar 2.2 Bagan Organisasi Yayasan Mitra Netra

Sumber: Yayasan Mitra Netra (n.d.-b)

UMN
UNIVERSITAS
MULTIMEDIA
NUSANTARA