

BAB 2 GAMBARAN UMUM PERUSAHAAN

2.1 Sejarah Singkat Perusahaan

PT Enseval Putera Megatrading merupakan sebuah perusahaan jasa distribusi dan logistik untuk produk kesehatan. PT Enseval Putera Megatrading didirikan pada Oktober 1973 sebagai anak perusahaan Kalbe Farma yang bernama PT Enseval. Pada 1980, sebuah peraturan dikeluarkan oleh pemerintah untuk memisahkan fungsi distribusi dari fungsi produksi dan pemasaran, sehingga PT Enseval dijadikan sebagai perusahaan yang menjalankan fungsi distribusi dari PT Kalbe Farma Tbk. Sejalan dengan pertumbuhan bisnisnya, PT Enseval mulai mendistribusikan produk lain selain produk farmasi, termasuk produk konsumen dan peralatan medis. PT Enseval juga menjadi mulai mendistribusikan bahan-bahan baku untuk industri-industri farmasi, makanan dan kosmetik.

Seiring dengan perkembangan perekonomian di Indonesia, PT Enseval memperluas usahanya ke berbagai bidang di luar perdagangan dan distribusi. Pada tahun 1993, terjadi pengalihan seluruh kegiatan distribusi dan perdagangan ke PT Arya Gupta Cempaka. Selanjutnya pada 6 Agustus 1993, PT Enseval mengganti namanya menjadi PT Enseval Putera Megatrading. Pada 1 Agustus 1994, PT Enseval Putera Megatrading Tbk. tercatat di Bursa Efek Jakarta [7].



Gambar 2.1. Logo PT Enseval Putera Megatrading

Sumber: PT Enseval Putera Megatrading

PT Enseval memiliki 7 divisi utama yang difokuskan pada jasa perdagangan

dan distribusi, yaitu:

- Penjualan dan distribusi barang Konsumsi
- Penjualan dan distribusi Obat dengan Resep Dokter
- Penjualan dan distribusi Obat Bebas
- Penjualan dan distribusi Bahan Baku
- Penjualan dan distribusi Peralatan Kesehatan
- Penjualan dan distribusi Obat Hewan Ternak dan Peliharaan
- Jasa Layanan Kesehatan dan Pengangkutan

Sampai saat ini, PT Enseval Putera Megatrading dan anak perusahaannya telah memiliki 76 cabang di seluruh Indonesia. Setiap cabang tersebut memiliki gudang, armada pengiriman, serta personil lengkap untuk menunjang kegiatan operasional serta memenuhi kebutuhan pelanggan. PT Enseval Putera Megatrading memiliki 3 pusat distribusi yang terletak di Jakarta, Cikarang, dan Surabaya yang berupa gudang besar.

Saat ini PT Enseval Putera Megatrading telah memiliki sembilan entitas anak yang beroperasi, yaitu:

- PT Tri Sapta Jaya. Berdiri pada tahun 1980, bergerak di bidang usaha distribusi produk kesehatan dan farmasi. Berfokus untuk memperluas jaringan distribusi farmasi ke pasar bawah serta menjangkau ke daerah terpencil. Hingga saat ini, terdapat 28 cabang yang dimiliki PT Tri Sapta Jaya [8].
- PT Millenia Dharma Insani. Berdiri pada tahun 2003, berawal dari bisnis apotek sehingga menjadi klinik bernama Mitrasana. Klinik Mitrasana memiliki visi untuk menjadi klinik yang dipilih keluarga Indonesia dengan harga terjangkau dan pelayanan yang prima. PT Millenia Dharma Insani menyediakan fasilitas kesehatan yang terintegrasi dan ekonomis [9].
- PT Enseval Medika Prima. Berdiri pada November 2007, dan memfokuskan kegiatan usahanya di bidang pemasaran dan perdagangan alat kesehatan. PT Enseval Medika Prima menawarkan jasa distribusi dan menyediakan jasa pemasaran alat-alat kesehatan [10].

- PT Global Chemindo Megatrading. Berdiri pada November 2007 dan berfokus pada penjualan bahan baku. PT Global Chemindo Megatrading memiliki 4 kategori produk utama, yaitu farmasi, makanan dan minuman, kosmetik dan perlengkapan kamar mandi, serta produk hewan peliharaan [11].
- PT Renalmed Tiara Utama. Berdiri pada Juli 2008 dan berfokus pada penyediaan bahan bahan serta mesin hemodialisis bagi para pasien gagal ginjal ke rumah sakit dan klinik kesehatan [12].
- PT Emos Global Digital. Berdiri pada tanggal 11 November 2019, berfokus pada digitalisasi perseroan untuk menghasilkan aplikasi B2B yang dapat digunakan bersama oleh eko-sistem kesehatan terutama distributor *Pharmaceutical* dan *Consumer Health* [13].
- PT Mostrans Global Digilog. Didirikan pada 2 September 2021, dan berfokus untuk menghubungkan rantai pasokan yang berfokus pada produk Kesehatan [14].
- PT Forsta Kalmedic Global. Berdiri pada bulan Mei 2019 dan beroperasi pada bulan Januari 2021. Berfokus untuk mendukung bisnis dalam bidang Peralatan Kedokteran [15].
- PT Mitra Ananda Megadistrindo. Berdiri pada bulan Juli 2023, berfokus untuk mendukung bisnis dalam bidang logistik dan distribusi produk fast moving consumer good.

2.2 Visi dan Misi Perusahaan

PT Enseval Putera Megatrading memiliki visi untuk "Menjadi perusahaan jasa distribusi dan logistik yang terintegrasi di bidang kesehatan melalui penyediaan layanan yang prima, sumber daya manusia yang kompeten, dan penggunaan teknologi digital." Visi ini menekankan tujuan jangka panjang perusahaan untuk menjadi salah satu perusahaan yang dapat berperan penting di sektor distribusi dan logistik kesehatan. Dalam mencapai tujuan tersebut, perusahaan menyoroti kebutuhan akan standar tinggi dalam pelayanan kepada pelanggan, menekankan pentingnya investasi dalam pengembangan karyawan serta menegaskan komitmen perusahaan terhadap inovasi digital dalam meningkatkan efisiensi dan akurasi dalam operasi distribusi [7].

Berdasarkan visi tersebut, maka perusahaan juga mempunyai misi yaitu untuk "Berkontribusi di dalam meningkatkan kualitas kesehatan melalui ketersediaan produk." Misi ini menyoroti peran perusahaan dalam mendukung kualitas kesehatan dengan memastikan ketersediaan produk-produk yang diperlukan. Hal tersebut dilakukan agar produk-produk tersebut dapat diakses dengan mudah oleh masyarakat yang membutuhkannya. Melalui misi ini, perusahaan berharap agar dapat meningkatkan kesehatan dan kesejahteraan masyarakat secara keseluruhan [7].

2.3 Struktur Organisasi Perusahaan

Struktur organisasi PT Enseval Putera Megatrading dapat dilihat pada Gambar 2.2.

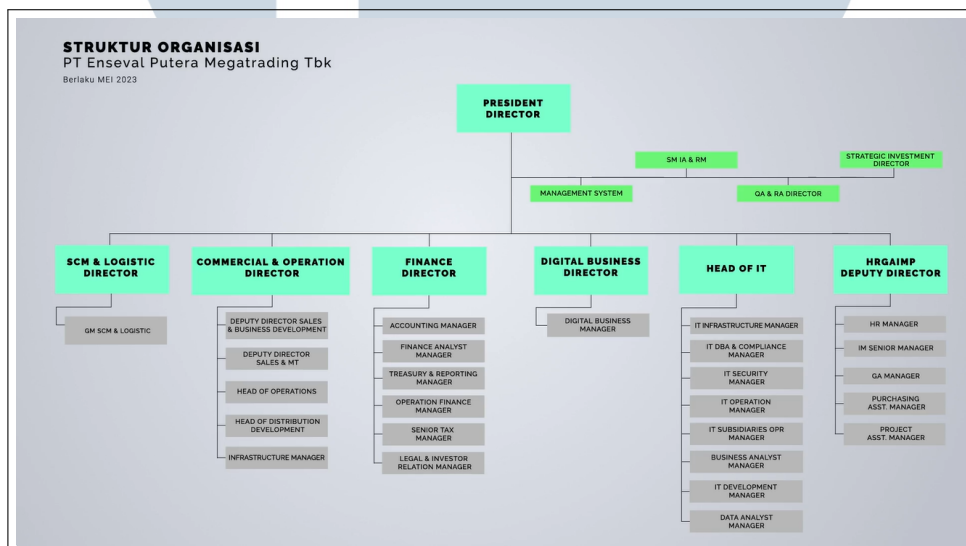

Gambar 2.2. Struktur organisasi PT Enseval Putera Megatrading

Sumber: PT Enseval Putera Megatrading

Struktur divisi *Human Resource General Affair Innovation Management Purchasing (HRGAIMP)* PT Enseval Putera Megatrading dapat dilihat pada Gambar 2.3.

5. HR Service - merupakan divisi yang bertanggung jawab atas kehadiran, absen, dan kartu id karyawan.
6. GA - merupakan divisi yang bertanggung jawab atas tugas-tugas umum seperti mengurus persediaan dan peralatan kantor
7. Purchasing - merupakan divisi yang bertanggung jawab atas pembelian persediaan kantor.
8. Learning People Development - merupakan divisi yang bertanggung jawab atas pembuata materi e-learning, konten sosial media, poster dan pengumuman seputar perusahaan.



UMMN
UNIVERSITAS
MULTIMEDIA
NUSANTARA