

BAB II

GAMBARAN UMUM PERUSAHAAN

2.1 Deskripsi Perusahaan

Liputan6.com adalah portal berita yang sudah terdaftar dan terverifikasi di Dewan Pers Indonesia. Pertama kali diluncurkan pada Agustus 2000 dengan menyajikan konten dari program Liputan6 di stasiun televisi SCTV (Surya Citra Televisi). Tertanggal 24 Mei 2012, PT Elang Mahkota Teknologi Tbk (Emtek), sebagai induk perusahaan, memisahkan Liputan6.com dari SCTV dan menjadikannya perusahaan mandiri di bawah naungan PT Kreatif Media Karya (KMK), yaitu anak perusahaan Emtek. Sebelumnya, portal ini dikelola oleh PT Surya Citra Media Tbk (SCM) sebagai perusahaan publik yang juga bagian dari grup Emtek.

Setelah menjadi perusahaan mandiri, Liputan6.com berkembang menjadi portal berita *online* dengan konten yang semakin beragam dan mencakup berbagai kanal untuk memenuhi kebutuhan pembaca. Berita dari Liputan6.com semakin beragam dengan kanal-kanal yang disesuaikan untuk kebutuhan pembaca seperti Politik, Olahraga, Bisnis, Tekno, Showbiz, Health, Lifestyle, Global, Otomotif, Regional hingga Citizen6. Liputan6.com juga memiliki Kanal Cek Fakta untuk memverifikasi kebenaran terhadap berbagai informasi yang beredar di media.

Liputan6.com dimiliki dan dioperasikan oleh stasiun televisi SCTV yaitu anak usaha PT Surya Citra Media Tbk (SCM) yang namanya tercatat pada Bursa Efek Indonesia. Sejak 24 Mei 2012, Liputan6.com dipindahkan dalam sebuah perusahaan sendiri yaitu PT Kreatif Media Karya (KMK). Saham KMK sebanyak 99,99 persen dimiliki oleh PT Elang Mahkota Teknologi Tbk (Emtek).

Setelah itu, pada 14 Maret 2016, berdasarkan peraturan baru dari Dewan Pers, pengelolaan perusahaan ini dialihkan pada PT Liputan Enam Dot Com

sebagai anak usaha KMK dengan jumlah kepemilikan saham sebanyak 99,99 persen.

Dalam menjalankan kegiatan operasionalnya, Liputan6.com mengelola pendapatan dari iklan seperti *banner*, *native ads*, dan *video ads*. Perusahaan induknya tidak memiliki hubungan dengan partai politik atau kelompok kepentingan tertentu. Oleh karena itu, independensi dan netralitas dari Liputan6.com tetap terjaga.

Selanjutnya, Maret 2018, berbagai kegiatan Liputan6.com dipindahkan ke PT Kapan Lagi Dot Com Networks atau Kapan Lagi Youniverse (KLY), yang memiliki 99,99 persen saham perusahaan tersebut. Kantor pusat KapanLagi Youniverse (KLY) berlokasi di Jl. RP. Soeroso No.18, RT.9/RW.5, Gondangdia, Kec. Menteng, Kota Jakarta Pusat. KapanLagi Youniverse (KLY) adalah anak perusahaan SCM.

Sementara itu, SCM merupakan Perusahaan dengan layanan multimedia. Perusahaan ini berdomisili di Menara SCTV - Senayan City, Jalan Asia Afrika Lot 19, Jakarta 10270, Indonesia.

2.1.1 Visi dan Misi

Liputan6.com memiliki visi untuk menjadi situs berita terpercaya yang menitikberatkan pada akurasi dan ketajaman berita dengan sumber informasi yang terpercaya. Sedangkan misi, Liputan6.com ingin menjadi pilihan utama pembaca dalam mencari informasi yang berimbang dan terkonfirmasi dengan baik sesuai dengan fakta yang ada serta bertanggung jawab, dan menjadi situs berita yang memicu kreativitas dan memberikan inspirasi bagi pembacanya.

2.2 Struktur Organisasi Perusahaan

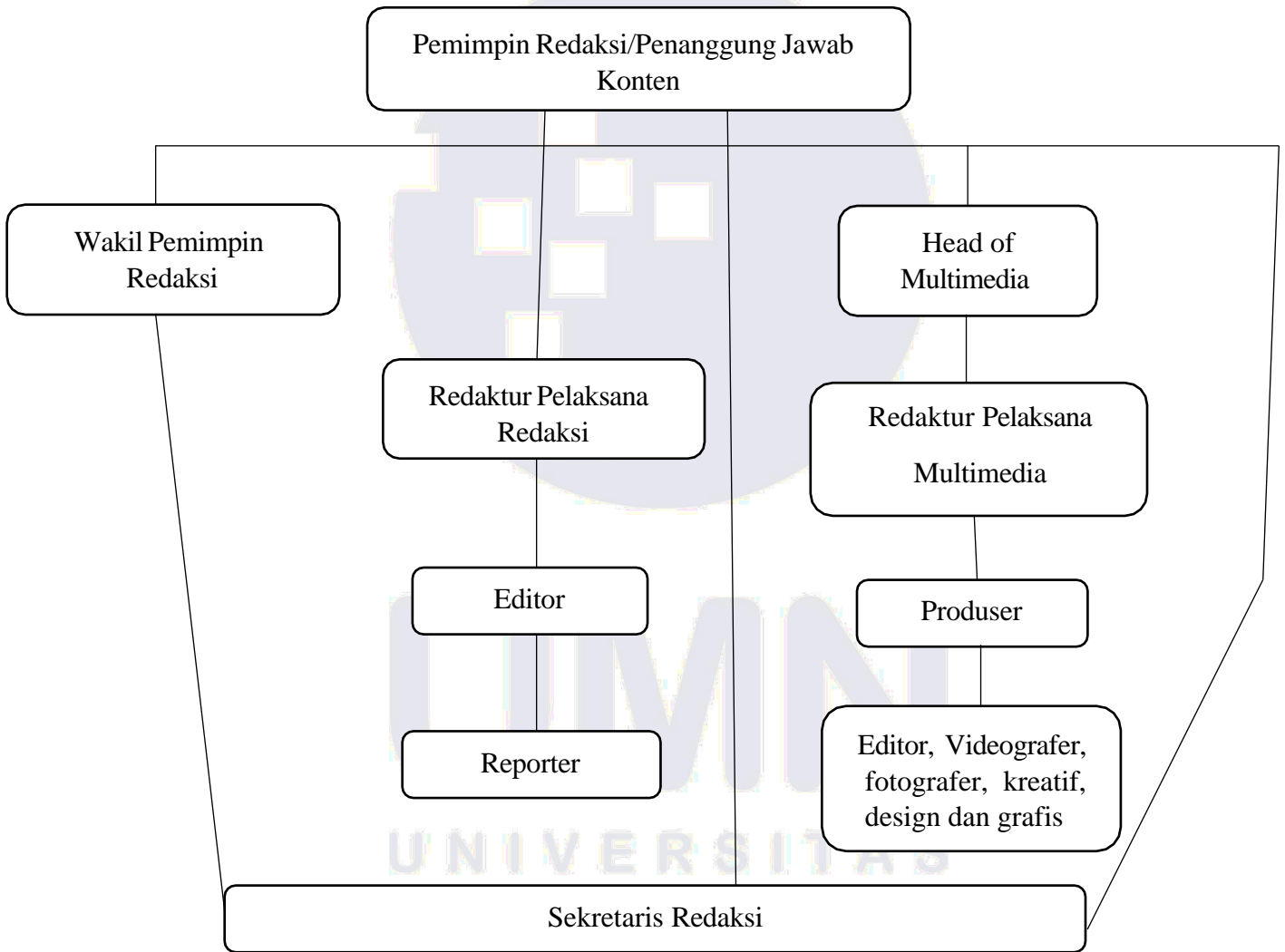

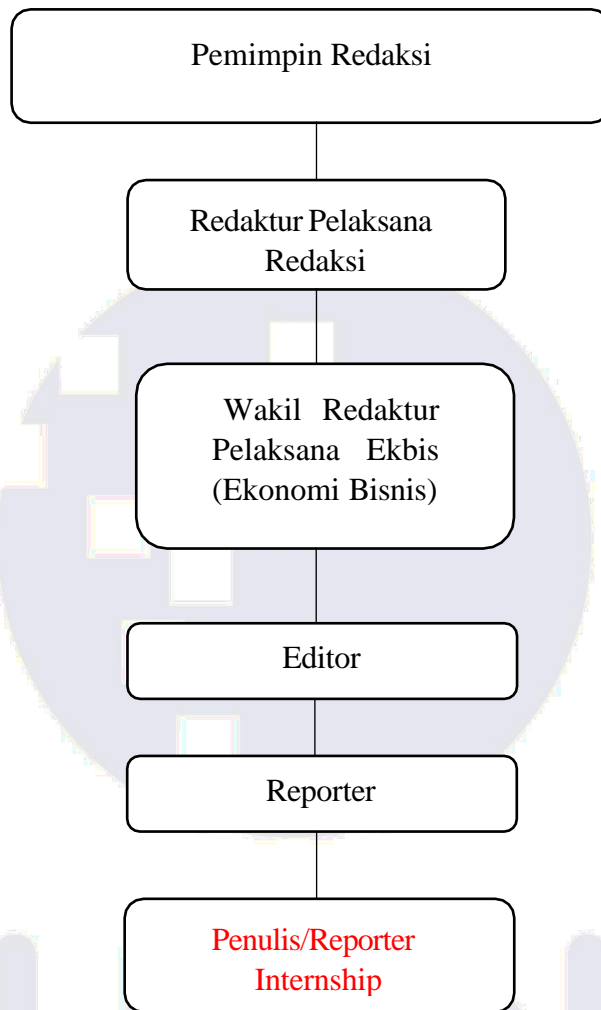

Gambar 2.1 Susunan organisasi Kanal Ekbis