

BAB 2

GAMBARAN UMUM PERUSAHAAN

2.1 Sejarah Singkat Perusahaan

PT Teknologi Edukasi Indonesia merupakan perusahaan teknologi pendidikan yang didirikan pada tahun 2019, berpusat di Jakarta. Perusahaan ini beroperasi di berbagai industri, menyediakan layanan di bidang pendidikan, bisnis, dan teknologi, khususnya berfokus pada UKM (usaha kecil dan menengah). PT Teknologi Edukasi Indonesia telah mengembangkan berbagai *platform* yaitu Luarsekolah, yang bertujuan untuk mengatasi kesenjangan antara kebutuhan industri dan hasil pendidikan. PT Teknologi Edukasi Indonesia juga memiliki misi yaitu membantu menjembatani kesenjangan keterampilan di Indonesia dengan menawarkan program pelatihan terkini dan relevan dengan industri [3].

Platform PT Teknologi Edukasi Indonesia seperti Luarsekolah menawarkan berbagai kursus *online* yang dirancang untuk meningkatkan keterampilan praktis yang dibutuhkan dalam pasar kerja saat ini. Ini termasuk keterampilan digital, keterampilan bisnis, dan magang yang bertujuan untuk memberikan pengalaman kerja di dunia nyata. Selain itu, perusahaan juga beroperasi di berbagai bidang seperti *e-commerce* dan pengembangan teknologi.

2.2 Visi dan Misi Perusahaan

PT Teknologi Edukasi Indonesia memiliki visi dan misi sebagai berikut:

2.2.1 Visi

Menjadi *platform* pendidikan non-formal berbasis teknologi yang menghasilkan generasi muda yang unggul dalam keterampilan, pengetahuan, karakter, aktif dalam pengembangan potensi diri dan memiliki daya saing.

2.2.2 Misi

1. Merancang program pendidikan yang terukur serta tepat sasaran sesuai kebutuhan dan tuntutan dunia industri yang sedang berkembang.
2. Menyediakan *platform* teknologi yang secara komprehensif menunjang

kegiatan pembelajaran dan pengembangan diri generasi muda Indonesia.

3. Menyelenggarakan kegiatan pelatihan berkualitas dan relevan dengan tantangan nasional dan global.
4. Menciptakan budaya kolaborasi kepada generasi muda dengan pembelajaran secara berkelompok.
5. Membangun kesadaran *lifelong learning* dengan aktif melakukan pendampingan selama masa pembelajaran.

2.3 Struktur Organisasi Perusahaan

Dapat dilihat pada Gambar 2.1 keseluruhan dan terperinci struktur organisasi PT Teknologi Edukasi Indonesia:



UMN
UNIVERSITAS
MULTIMEDIA
NUSANTARA

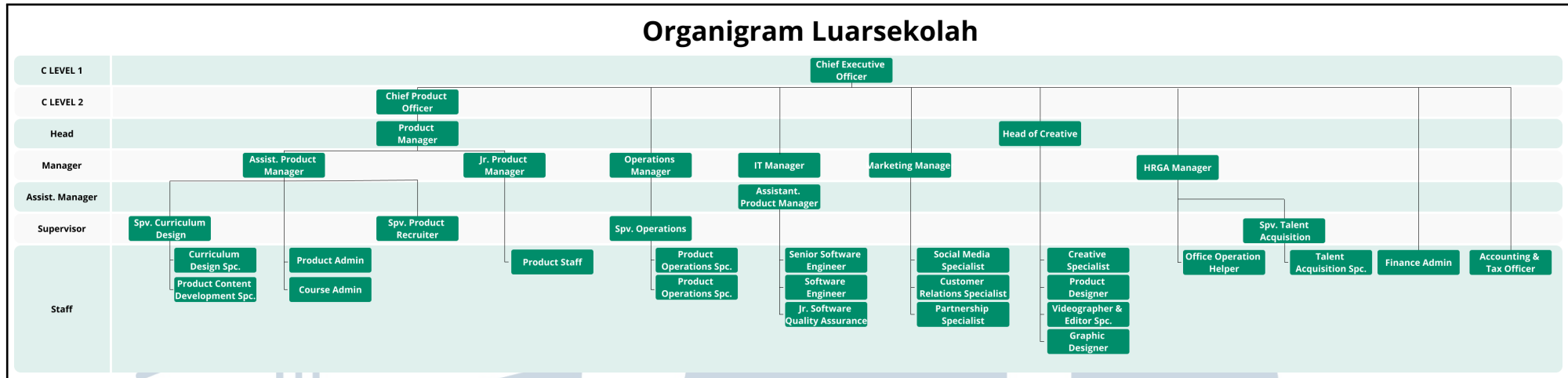

Gambar 2.1. Stuktur Organisasi Luarsekolah

Sumber: Informasi Perusahaan

Pada Gambar 2.1, setiap divisi memiliki tanggung jawabnya masing-masing untuk menjalankan program perusahaan ini. Tanggung jawab setiap divisi adalah sebagai berikut:

1. *C Level 1:*

CEO memiliki peran untuk memastikan semua kegiatan perusahaan telah sesuai dengan visi dan misi organisasi. Bertanggung jawab dalam memimpin dan mengatur kelola keseluruhan dari semua arah perusahaan, bertanggung jawab dalam keberhasilan dan kegagalan perusahaan dan membuat keputusan yang strategis.

2. *C Level 2:*

CPO berperan untuk memastikan produk yang dikembangkan memenuhi kebutuhan pasar dan selaras dengan strategi bisnis perusahaan. CPO bertanggung jawab untuk mengawasi seluruh aspek pengembangan produk, termasuk perencanaan, desain, peluncuran, dan peningkatan produk.

3. *Head:*

Head bertugas untuk mengawasi pada departemen tertentu untuk memastikan bahwa setiap fungsi dalam departemen *Head* berjalan sesuai target perusahaan dan mendukung strategi keseluruhan organisasi.

4. *Manager:*

Manager melakukan pengelolaan operasional sehari-hari pada departemennya, memastikan proyek berjalan lancar, dan mengkoordinasikan kegiatan antara tim-tim berbeda. *Manager* memiliki tanggung jawab atas pelaporan kinerja tim kepada level manajemen di atasnya.

5. *Asst. Manager:*

Mendukung kerja *manager* dalam menjalankan tugas-tugas harian, termasuk memantau proyek, melakukan analisis data kinerja, serta memastikan tim bekerja sesuai dengan sasaran dan kebijakan perusahaan.

6. *Supervisor:*

Supervisor memimpin langsung tim kecil atau bagian operasional tertentu. *Supervisor* memastikan anggota tim menyelesaikan tugasnya dengan baik dan sesuai standar, serta berperan sebagai penghubung antara manajemen dan staf operasional.

7. *Staff*:

Melaksanakan tugas-tugas operasional spesifik sesuai dengan bidang pekerjaannya. *Staff* bertanggung jawab untuk memenuhi target yang telah ditetapkan dari *supervisor* atau manajer.

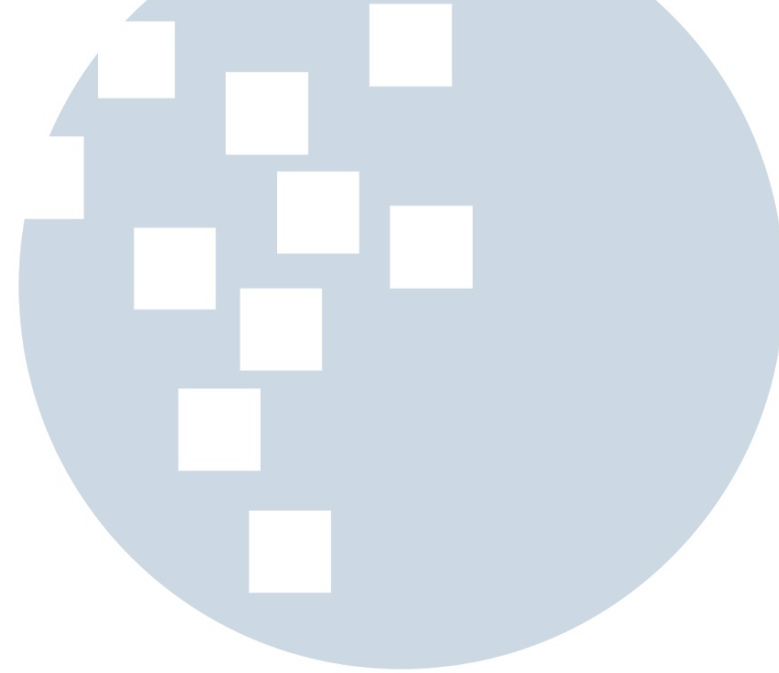

UMMN

UNIVERSITAS
MULTIMEDIA
NUSANTARA