Hak cipta dan penggunaan kembali:

Lisensi ini mengizinkan setiap orang untuk menggubah, memperbaiki, dan membuat ciptaan turunan bukan untuk kepentingan komersial, selama anda mencantumkan nama penulis dan melisensikan ciptaan turunan dengan syarat yang serupa dengan ciptaan asli.

Copyright and reuse:

This license lets you remix, tweak, and build upon work non-commercially, as long as you credit the origin creator and license it on your new creations under the identical terms.

Team project ©2017
Dony Pratidana S. Hum | Bima Agus Setyawan S. IIP

BAB II

GAMBARAN UMUM PERUSAHAAN

2.1 Profil Perusahaan

Rolling Stone Indonesia (*PT a&e media*) adalah salah satu perusahaan media cetak yang terletak di Jalan Ampera Raya no. 16, Cilandak. Perusahaan ini adalah perusahaan cabang dari *Rolling Stone US* yang berasal dari Amerika. *Rolling Stone Indonesia* telah terbit mulai dari bulan Mei 2005 hingga sekarang. *License Rolling Stone* atau izin perusahaan dibeli oleh Eddie Junianto Soebari yang selanjutnya kepengurusan *Rolling Stone Indonesia* diberikan kepada Presiden Direktur, R. Monika Soebari. *Rolling Stone Indonesia* menjadi salah satu majalah musik ternama di Indonesia dan menjadi salah satu majalah yang dianggap berpengaruh dalam memberitakan perjalanan musik Indonesia. Di dalamnya juga banyak penulis-penulis musik terkenal yang tak jarang tulisannya ditampilkan dalam majalah ini. Tak hanya musik, majalah ini juga berisi konten-konten lain, seperti isu sosial, hingga isu nasional.

Gambar 2.1.1 Logo Perusahaan

Peran fotografer dalam..., Rigel Haryanto, FIKOM UMN, 2015

2.1.1 Spesifikasi Perusahaan

Nama Perusahaan	: PT. a&e media
Nama Majalah	: Rolling Stone Indonesia
Nama Pemilik	: Eddie J. Soebari
Website	: http://www.rollingstone.co.id
Alamat kantor	: Jl. Ampera Raya No.16, Cilandak, Jakarta Selatan
Kode Pos	: 12560
Nomor Telefon	: 62-21-7816611
Faks	: 62-21-7891551

2.2 Struktur Organisasi Perusahaan
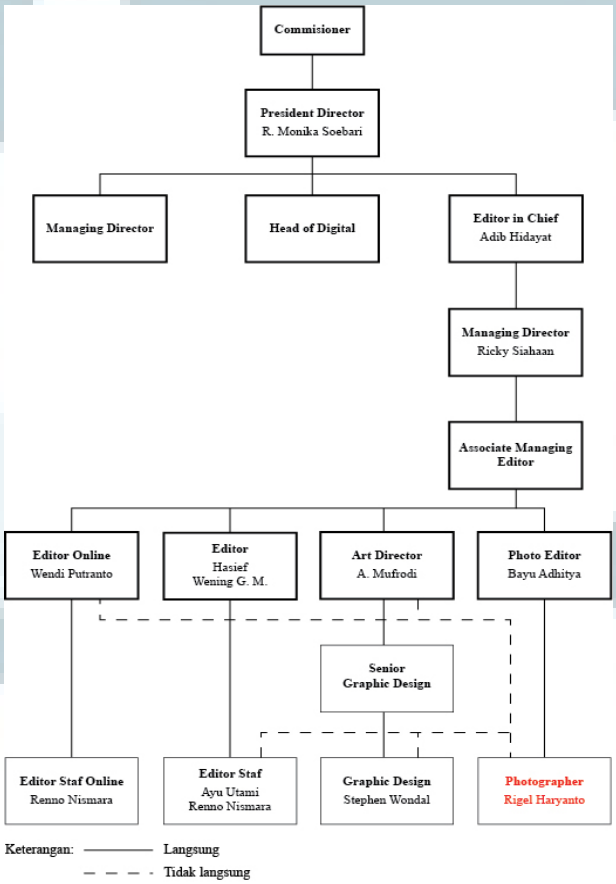
Gambar 2.2.1 Struktur Perusahaan