

BAB II

GAMBARAN UMUM PERUSAHAAN

2.1. Sejarah Singkat Perusahaan

PT.JBS PERKASA FORTRESS adalah perusahaan yang memproduksi dan menyuplai pintu yang terbuat dari baja. Perusahaan ini telah beroperasi sejak tahun 2003 dan sudah melayani ke berbagai kota di seluruh Indonesia. Selama lebih dari 20 tahun. JBS PERKASA FORTRESS telah dengan efektif memperkenalkan kebutuhan dan tuntutan pasar di Indonesia untuk pintu baja, dengan mendapatkan kepercayaan dari berbagai bidang kontraktor dan pengembang dalam memenuhi kebutuhan di Proyek-proyek di Indonesia, saat ini PT. JBS PERKASA FORTRESS menghadirkan transformasi produk pintu rumah yang terbuat dari baja sebagai alternatif pengganti pintu rumah biasa.

2.2 Visi dan Misi

2.2.1 Visi

Selalu menjadi Perusahaan penyedia pintu baja yang TERBAIK, UNGGUL dan TERPERCAYA di Indonesia.

2.2.2 Misi

1. Membawa transformasi produk pintu rumah menggunakan material baja.
2. Mengedepankan integritas kinerja professional dengan pelayan yang terbaik.
3. Membangun kekuatan kepercayaan dan menjalin Kerjasama jangka Panjang dengan pelanggan dan partner.
4. Mengembangkan jalur distribusi yang merata di seluruh Indonesia
5. Mendedikasikan diri untuk konsisten mengembangkan inovasi produk, sumber daya manusia dan teknologi.[1]

2.3 Arti Logo Perusahaan



Gambar 2.1 Logo JBS (Jaya Bersama Saputra)

PT. JBS PERKASA memiliki logo unik yang mencerminkan filosofi yang mendasarinya. Penjelasan mengenai logo JBS adalah sebagai berikut:

1. Logo JBS ini mencantumkan tulisan JBS yang merupakan singkatan dari Jaya Bersama Saputra.
2. Logo JBS ini dicetak miring memiliki makna perusahaan mengalami pertumbuhan yang pesat untuk melangkah ke depan.
3. Logo ini dicetak dengan huruf kapital (huruf besar) yang menandakan perusahaan ini memiliki tekad untuk menjadi perusahaan besar.
4. Logo JBS memiliki 2 warna yang terdiri dari warna emas yang melambangkan kejayaan, kemakmuran, dan keberhasilan. Sedangkan warna hitam melambangkan ke solidaritas dari seluruh karyawan perusahaan ini.



Gambar 2.2 Logo Fortress

Produk utama dari PT. JBS Perkasa ialah **FORTRESS** yang merupakan produk pintu baja dengan bermotif kayu. Logo **FORTRESS** ini mengandung filosofi sebagai berikut.

1. Gambar Benteng

Yang memiliki makna dahulu kala, setiap kerajaan pasti membangun benteng untuk melindungi para warganya. Seperti halnya pintu FORTRESS menjaga dan melindungi keamanan keluarga Indonesia.

2. Hiasan

Setiap benteng tentu memiliki dekorasi yang indah di bagian depannya, suatu keindahan yang mencerminkan kesejahteraan keluarga kerajaan. Pintu baja FORTRESS yang kokoh diselimuti dengan pola serat kayu -alami, sehingga pada pandangan pertama orang tidak menyadari bahwa itu adalah pintu yang berbahan dasar dari baja.

3. Pasukan yang Menjaga Benteng Pertahanan

Benteng ini senantiasa dijaga oleh pasukan, berbagai jenis tentara memegang berbagai senjata, ada pemanah, ada yang bersenjata pedang, ada juga pasukan berkuda, dan masih banyak yang lainnya. Hal ini menunjukkan bahwa pintu baja FORTRESS juga dilindungi oleh 13 fitur canggih, yang tidak ditemukan pada pintu umumnya dan semuanya terintegrasi untuk memastikan keamanan pintu ini.

4. Warna Logo

Warna pada Logo FORTRESS didominasi oleh hitam dan emas, di mana hitam mencerminkan kekuatan kerajaan ini, sementara emas mewakili kemakmuran serta kejayaan dari kerajaan tersebut. [2]

UNIVERSITAS
MULTIMEDIA
NUSANTARA

2.4 Susunan Organisasi

Berikut gambar dibawah ini merupakan struktur organisasi perusahaan dari PT. Jaya Bersama Saputra Perkasa.

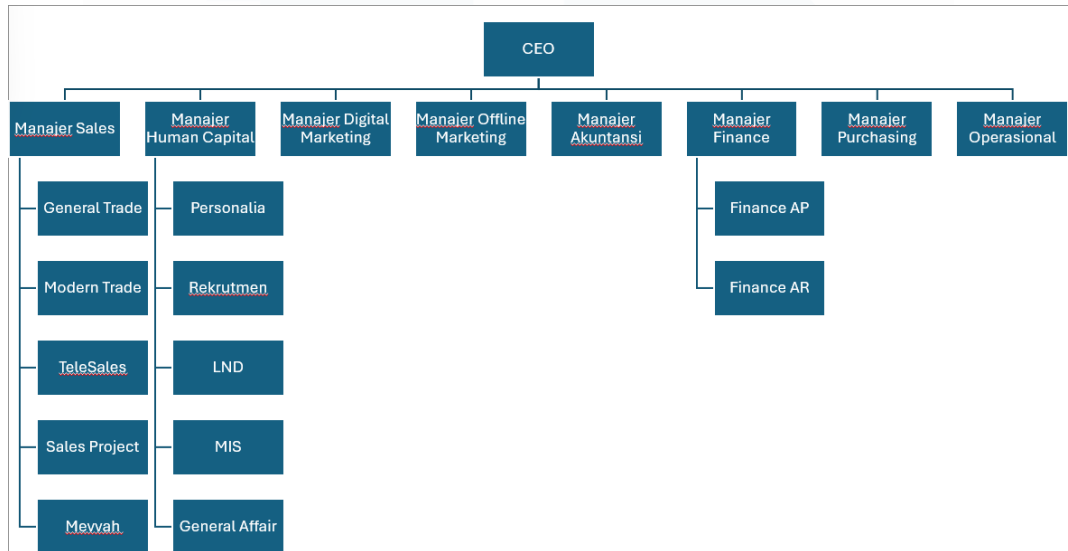

Gambar 2.3 Struktur Organisasi PT. Jaya Bersama Saputra Perkasa

CEO (Chief Executive Officer) PT. Jaya Bersama Saputra Perkasa memiliki delapan bawahan. Sales berkonsentrasi pada penjualan produk, Human Capital berkonsentrasi pada pengawasan kinerja karyawan, Digital Marketing berkonsentrasi pada pemasaran produk melalui media digital, Offline Marketing berkonsentrasi pada strategi pemasaran produk, dan Akuntansi berkonsentrasi pada pengumpulan, klasifikasi, dan presentasi transaksi keuangan perusahaan. Finansial bertanggung jawab atas pengelolaan keuangan, penyusunan laporan keuangan, pembayaran tagihan, pengawasan kas dan arus kas, analisis keuangan, pengawasan pajak, dan pengelolaan dokumen administratif. Bagian Pembelian bertanggung jawab atas seluruh proses pembelian barang dan jasa untuk bisnis, mulai dari perencanaan kebutuhan hingga pembayaran. Terakhir, operasi bertanggung jawab atas alur kerja, stok, penyelesaian masalah, koordinasi dengan tim lain, dan pengawasan kualitas.