

# Generasi Patuh Pajak

## Design System

Stephany Esternd Lee - 00000059862





Generasi  
Patuh Pajak

**GPP!**

Pemula jangan  
khawatir  
kebingungan  
saat pelaporan  
pajak ya!

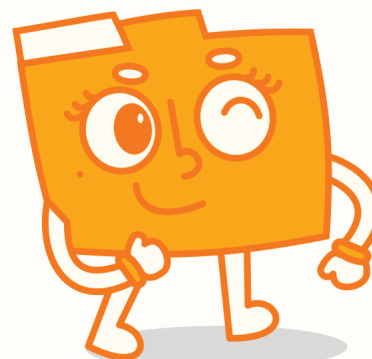

Tinggal ikuti  
prosedur di *website*  
**Generasi  
Patuh Pajak**  
aja kok~

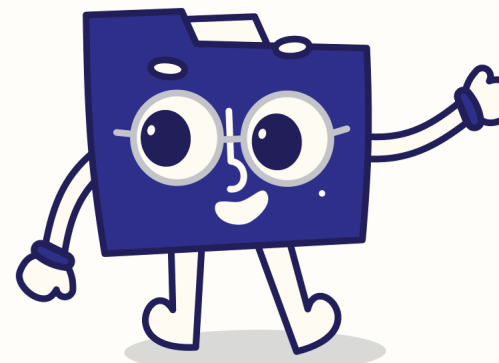

# Table of Contents

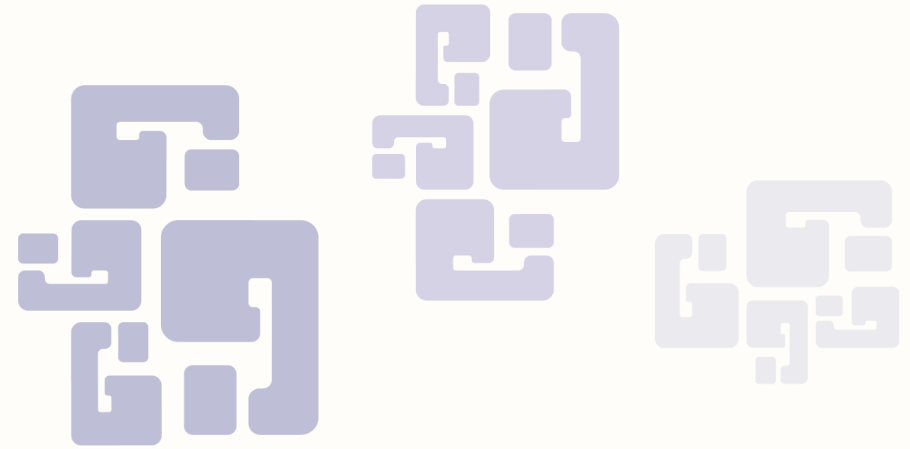

**1** Tentang Generasi Patuh Pajak

**2** Visi & Misi

**3** Big Idea

Tone of Voice

**4** Logo

**5** Color – Orange

**6** Color – Blue

**7** Color – Accent

**8** Typography

**9** Layout

Layout guideline 1



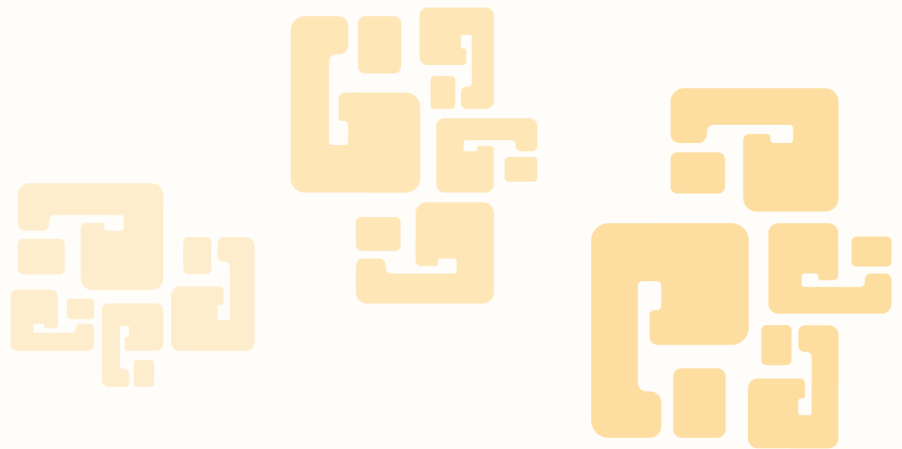

**10**    Layout guideline 2  
Layout implementation

**11**    Button

**12**    Imagery

**15**    Sitemap

**16**    Flowchart

**17**    High fidelity

**20**    Social Media

**22**    Merchandise

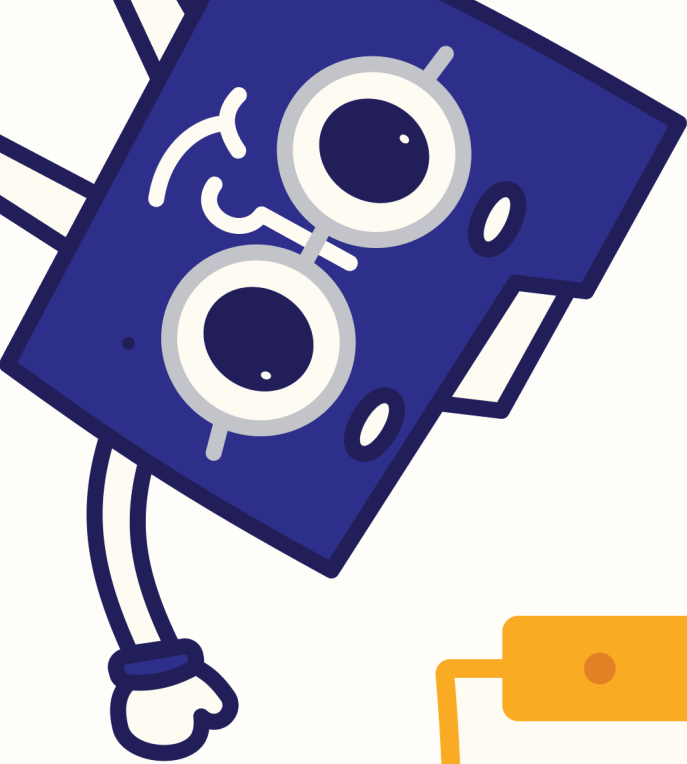

# Tentang Generasi Patuh Pajak

Generasi Patuh Pajak adalah website yang membantu dewasa muda dalam memberikan edukasi mengenai pelaporan pajak secara ringkas dan menyenangkan.



## Visi

Menjadi tempat edukasi pajak yang memberdayakan generasi muda untuk memahami dan melaksanakan pelaporan pajak dengan pemahaman yang jelas dan sederhana, serta dilaksanakan dengan tanggung jawab



## Misi

Menyederhanakan informasi pajak yang sulit dimengerti menjadi lebih mudah dipahami, serta membangun komunitas patuh pajak agar wajib pajak generasi muda dapat saling mendukung dalam pelaporan pajak.

Big Idea

**Clever  
nudges**



**Confident  
decisions**

**Tone of  
voice**



\_Clarity\_



Joyful (1)



\_Empathetic

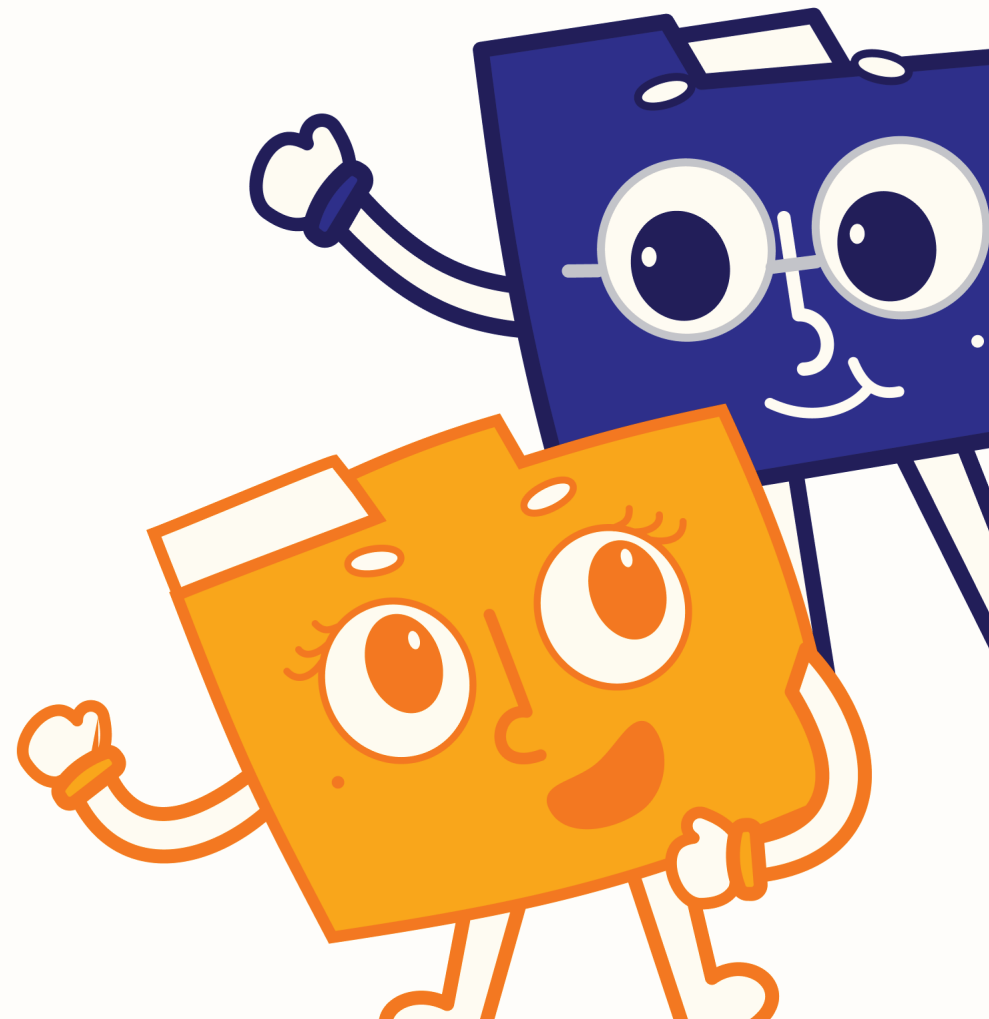

## Logo



*Salute gesture*  
**comply**

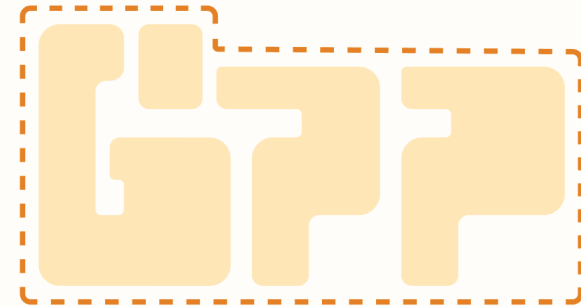

*Folder shape*  
**e-Filing**

## Implementation

*Website*



250 px

50 px

*Instagram logo*



630 px

680 px

## Color

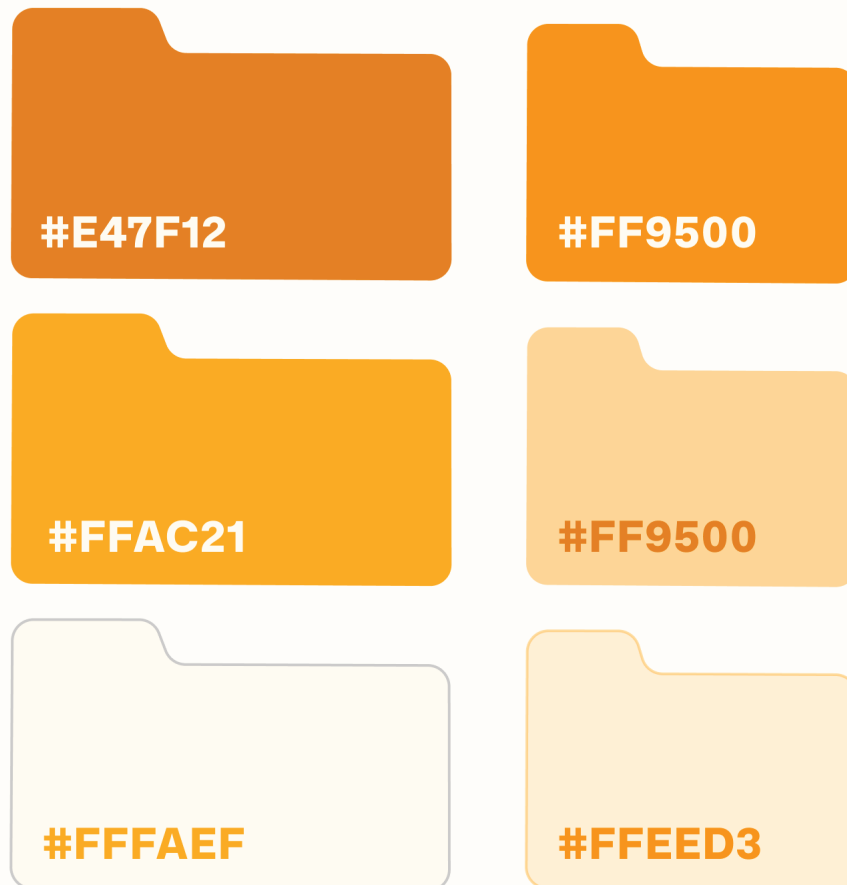

orange

*confident*

*postive*

### Usage

- Design elements
- Character
- Illustrations
- Button - Banner
- Captions highlights
- Accent colors
- Social media post
- Many more

### Examples



## Color



blue

*trust*

*knowledge*

### Usage

- Design elements
- Character
- Illustrations
- Button - Banner
- Captions highlights
- Merchandise
- Social media post
- Many more

### Examples



## Color



accent

balance

neutrillize

### Usage

- *White : neutralizing high contrast / high saturation color*
- *Gray : as the default state color of a button pre-hover*
- *Black : applied as the default color for text*

### Examples



*white as accent & neutralizing high contrast color*

1770 SS

Segera

*grey for default state pre-hover button*



**Manual**

Datang ke Kantor Pelayanan Pajak (KPP) masing - masing daerah untuk melapor

*black used as the default text color*



## Typography

### Website

**H1**      **MonaSans Bold**      **100 pt**

**H2**      **MonaSans Bold**      **64 pt**

**Sub 1**      **MonaSans Bold**      **40 pt**

**Sub 2**      **MonaSans Medium - Regular**      **36 pt**

**Sub 3**      **MonaSans Semibold**      **32 pt**

**Body 1**      **MonaSans Regular**      **32 pt**

**Body 2**      **MonaSans Regular**      **24 pt**

**Button**      **MonaSans Bold**      **36 pt**

**A B C D E F G H I J K L M N O P Q R S T U V W X Y Z**

**A B C D E F G H I J K L M N O P Q R S T U V W X Y Z**

- *Sans-serif, good readability*
- *No loop in the letter 'g'*
- *No teardrop terminal on the letter 'a'*

### Social media (ig story)

- *Headline : 96 pt*
- *Body text : 40 pt*
- *Body text : 32 pt*

### Social media (ig post)

- *Headline : 64 pt*
- *Body text : 32 pt*
- *Body text : 24 pt*

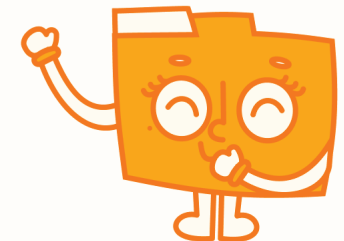

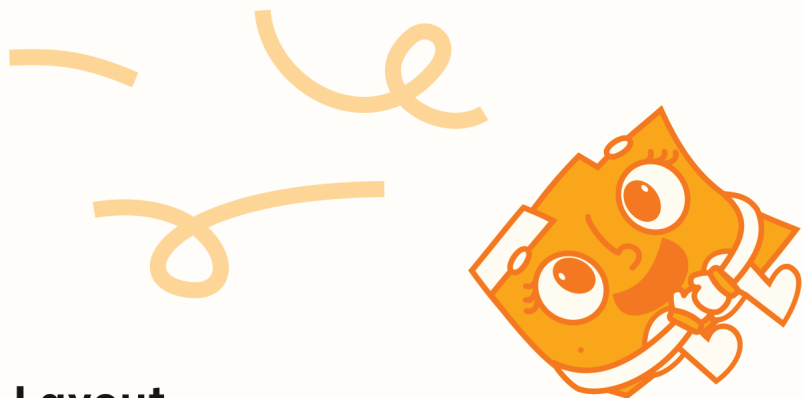

## Layout

### Multi-columns grid

12 columns

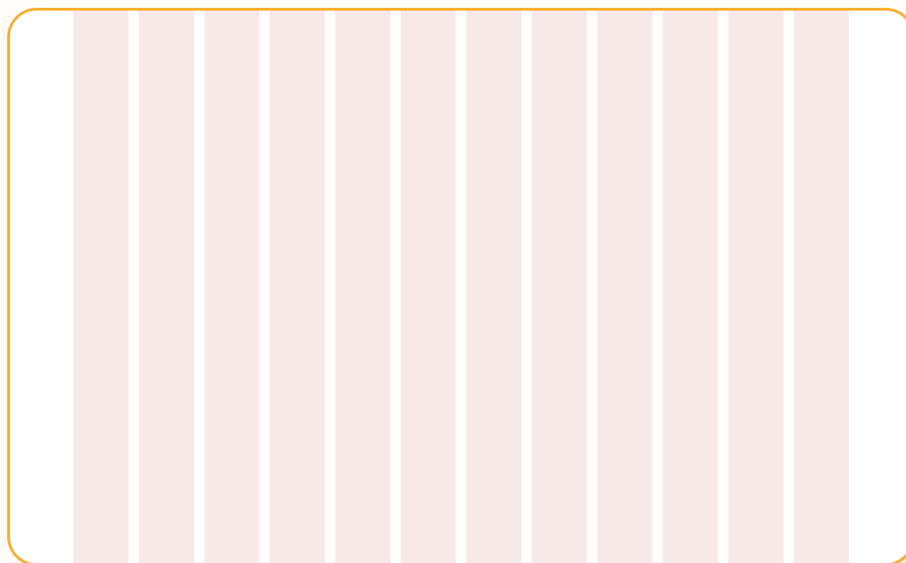

gutter - 20 px  
margin - 200 px

1920 x 1080

## Layout Guideline

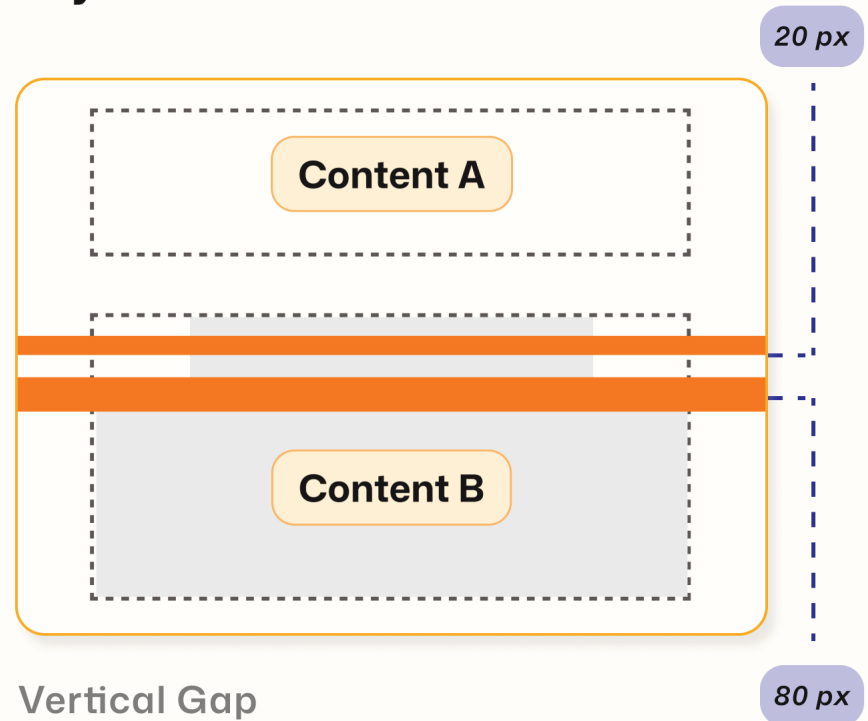

### Vertical Gap

Heading - Subhead - 20 px

Subhead - Main content - 80 px

## Layout Guideline

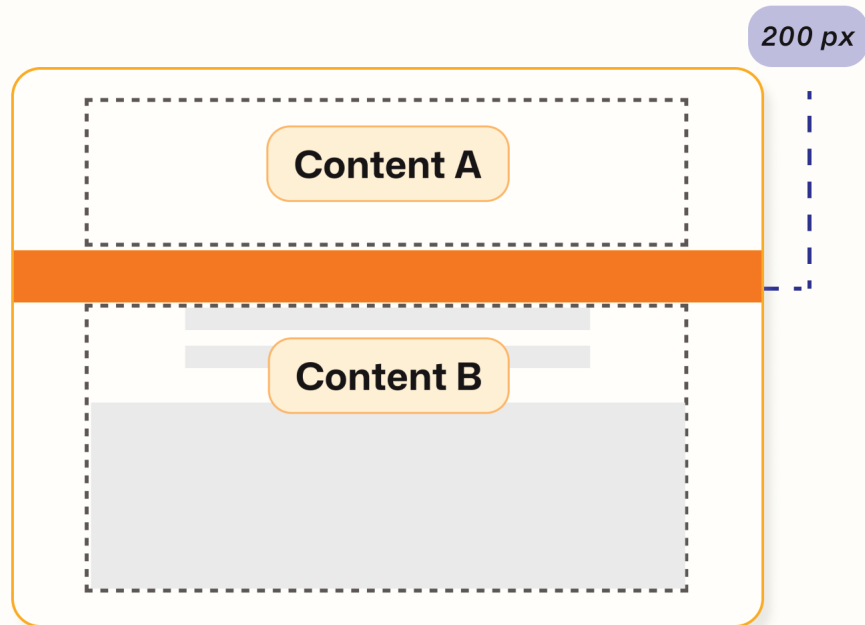

## Vertical Gap

Content A - Content B - 200 px

## Implementation



1920 x 1080

Heading - Subheading - 20 px  
Subhead - Main content - 80 px  
Margin - 200 px



## Contained Button

### Seen at

- Home page
- Banner CTA

Pelajari prosedur lapor SPT

Pelajari prosedur lapor SPT

1770 SS

Segera

## 36 MonaSans Bold

Side Padding - 30

Corner - 28

Shadow - C1B8B8 50%

## 32 MonaSans SemiBold

H Padding - 50

V Padding - 10

Corner - 30



## Text Button

### Seen at

- Navigation bar
- Mini banner CTA

ketahui lebih lanjut →

Beranda

ketahui lebih lanjut →

Beranda

## MonaSans SemiBold

Trigger - Hover

## Imagery

### References

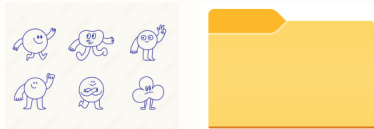

- folder - (e-filing)
- gesture - (communication)

### Sketches

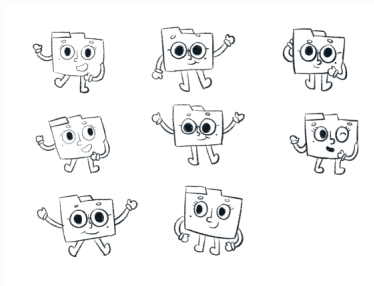

- tools : procreate

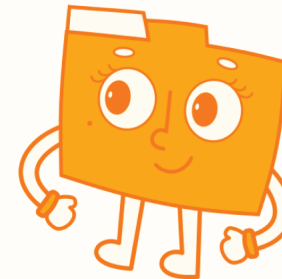
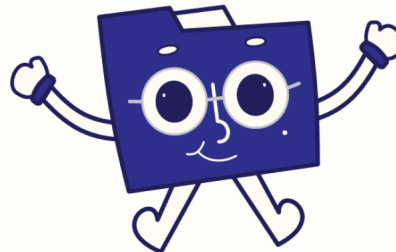
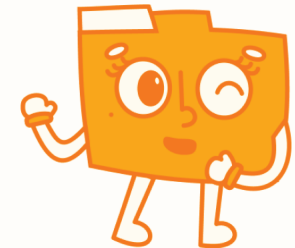
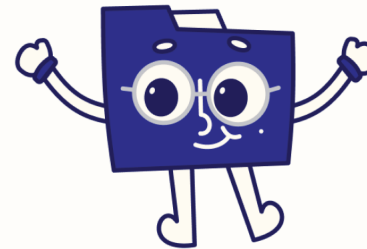
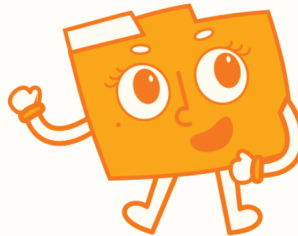
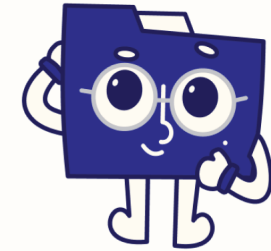
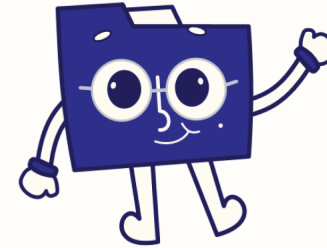
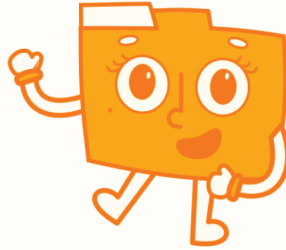

### Seen at

- Social media post
- Merchandise
- Expressive content
- Website

### Function

- Emotional bond
- Communicative
- Engaging
- Visual appeal

## Imagery



### Reference :

folder, building, card,  
laptop, booth, money, jail,  
passport, key, calender

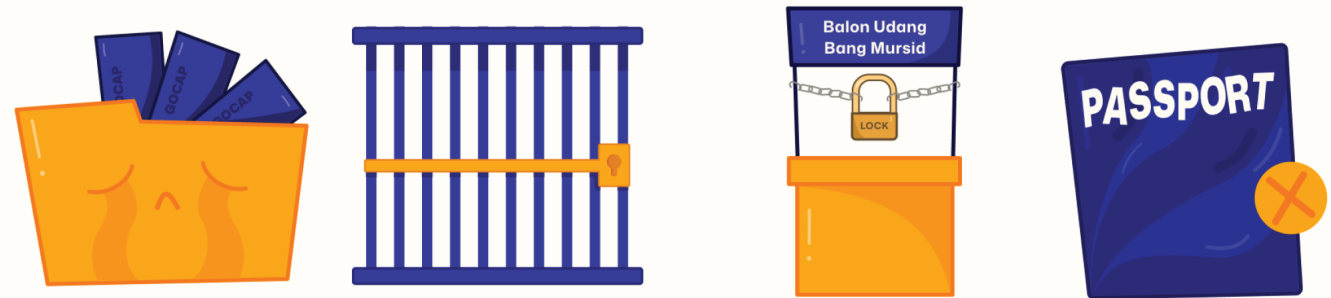

### Seen at

- Social media post
- Contextual website content

### Function

- Reminder
- Safe
- Encourage
- Reassuring

## Imagery

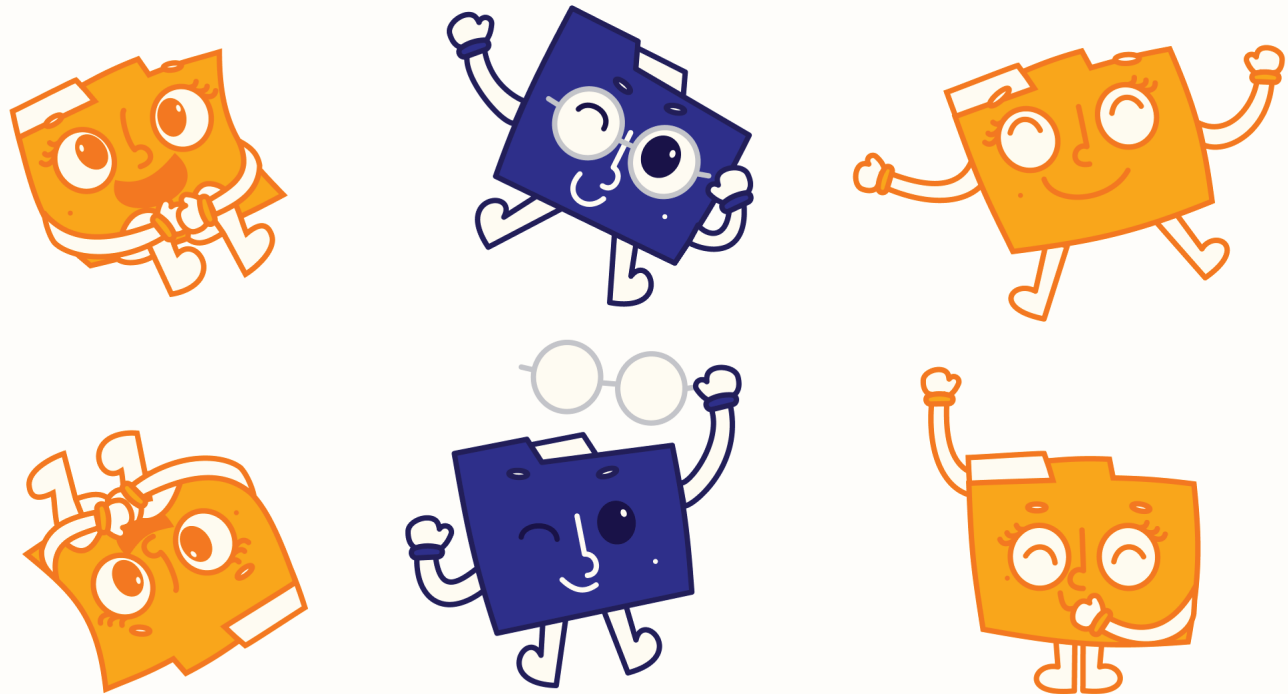

Reference :

Folder and gesture

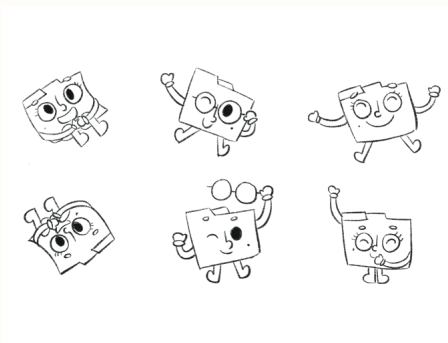

### Seen at

- Merchandise (keychain)
- Social media section at website

### Function

- Cheerful
- Joyful
- Spirited
- Trust

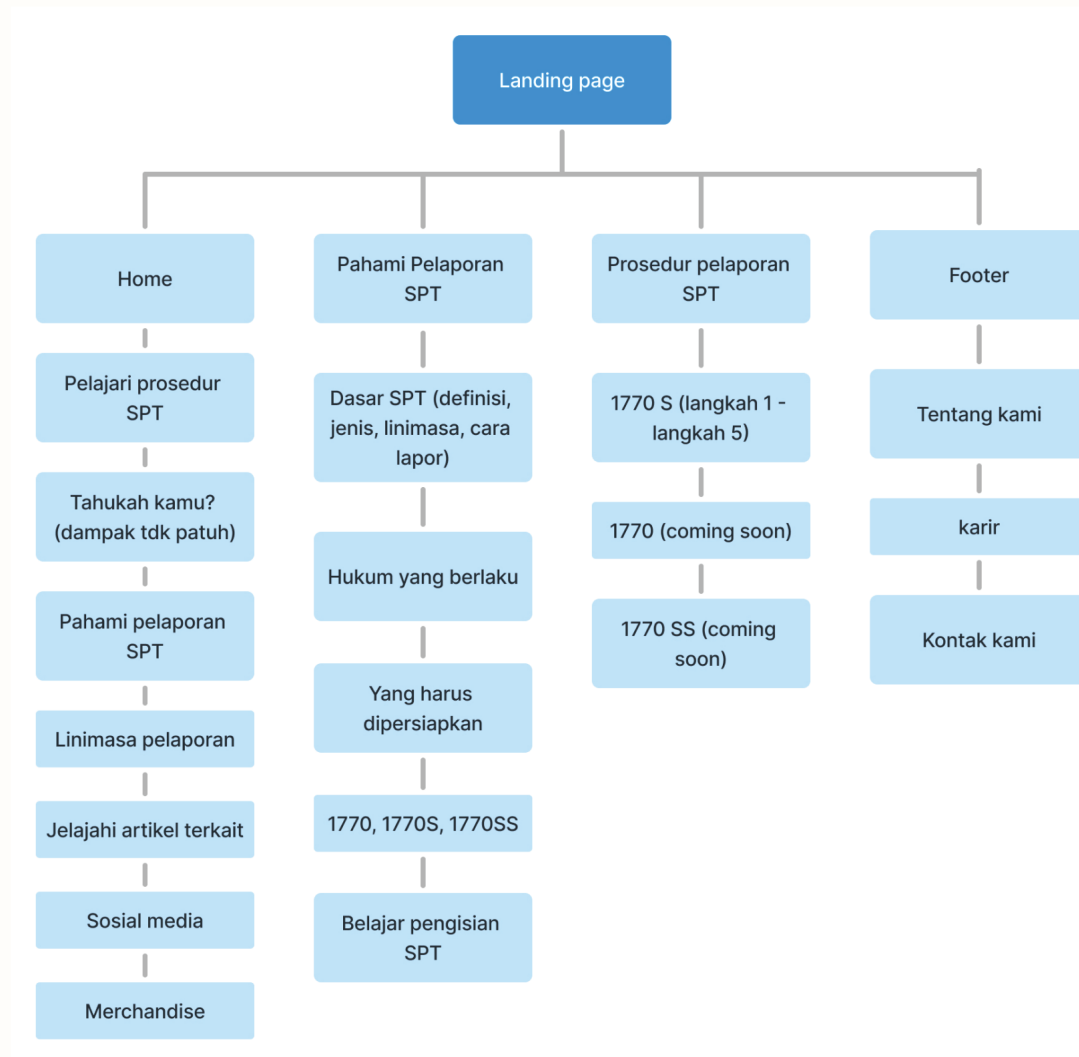



# Flowchart

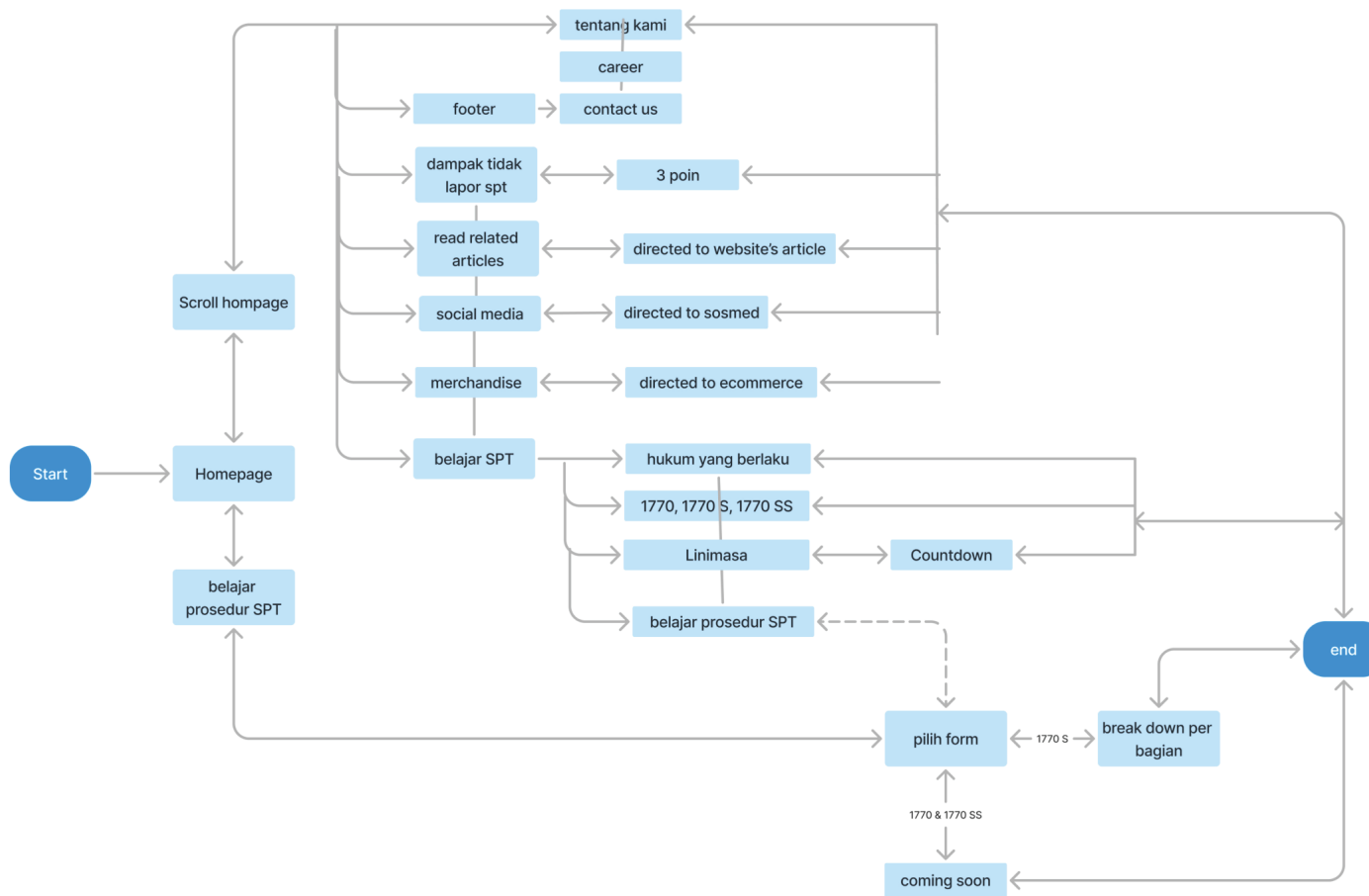

# Homepage

Generasi Patuh Pajak

BerandaPahami SPTTentang GPP



## Lapor pajak itu mudah !

Panduan pelaporan yang jelas dan praktis, kewajibanmu beres tanpa stres.

**Pelajari prosedur lapor SPT**

Informasi ini di bawah pengawasan Direktorat Jendral Pajak

### Tahukah kamu?

ⓘ Ini yang terjadi apabila kamu tidak melaporkan pajak ⓘ



Denda administrasi



Pengajuan izin usaha terhambat



Layanan pemerintah terhambat

### Kamu pemula yang masih kebingungan pelaporan SPT?

Yuk, pahami dasar pelaporan SPT di sini!  
Mudah banget loh~

**Pahami Pelaporan SPT**



### Linimasa Pelaporan Pajak Orang Pribadi

Pelaporan pajak dimulai!

1 Januari

Lapor pajak sekarang biar cepat beres!

Februari

Batas terakhir pelaporan pajak, nih!

31 Maret

### Jelajahi artikel terkait

Menambah ilmu pelaporan pajak dari artikel terkini!



"Deadline" Semakin Dekat, untuk Apa Kita Melapor Pajak?



5 Cara Mengatasi Lupa EFIN secara Online untuk Lapor SPT Tahunan



Penyampaian SPT Melalui E-filing, Berikut 7 Kelebihannya

### Intip sosial media kami !

Generasi Patuh Pajak juga aktif di sosial media lah!



Instagram



X



Tiktok

### Merchandise GPP yang kece !

Tunjukkan diri bahwa kamu adalah bagian dari #GenerasiPatuhPajak!



Keychain 20K



Sticky notes 25K



Sticker pack 10K

#### Tentang

Profil kami  
Karir

#### Hubungi kami

Tanya@GenerasiPatuhPajak.id

Generasi Patuh Pajak

© Copyright, Generasi Patuh Pajak, 2024. All rights reserved.

# Pahami SPT

Generasi Patuh Pajak

BerandaPahami SPTTentang GPP

## Pahami Pelaporan Surat Pemberitahuan (SPT)

SPT itu **mudah** jika kamu paham dasarnya !



[Lihat Linimasa Pelaporan SPT](#)

### Perhatikan Surat Pemberitahuan

Surat Pemberitahuan (SPT) adalah sarana untuk **melaporkan** & **mempertanggungjawabkan** perhitungan serta pembayaran Pajak Pertambahan Nilai (PPN) dan/atau Pajak Penghasilan (PPH) oleh wajib pajak.

### Ketahui Jenis Pelaporan

SPT Tahunan	SPT Masa
Pelaporan dari perhitungan dan pembayaran pajak yang terutang oleh wajib pajak dalam setahun <b>1770, 1770 S, 1770 SS</b>	Pelaporan perhitungan & pembayaran pajak terutang dalam periode tertentu oleh wajib pajak orang pribadi <b>PPH21</b>

## Linimasa Pelaporan Pajak Orang Pribadi

Pelaporan pajak dimulai! 1 Januari

Febuari

Batas terakhir pelaporan pajak, nih! 31 Maret

Lapor pajak sekarang biar cepat bérés!

### Ada 3 cara pelaporan pajak nih !

Bebas pilih metode pelaporan sesuai preferensi kamu, loh~

#### Manual

Datang ke Kantor Pelayanan Pajak (KPP) masing - masing daerah untuk melapor

#### E-Form

Pelaporan melalui E-Form dengan mengisi PDF dan dihususkan wajib pajak orang pribadi SPT 1770

#### E-Filing

Diperuntukkan wajib pajak orang pribadi SPT 1770 S dan 1770 SS di situs [diponline.pajak.go.id](#)

### Hindari Sanksi UU KUP

Telat atau lupa lapor pajak bisa kena sanksi, loh! Cek lagi yuk! 🙋

#### Pasal 7 UU KUP

Sanksi administrasi sebesar Rp 100.000,00 bagi SPT Tahunan PPh Pribadi

#### Pasal 39 UU KUP

Sanksi pidana penjara minimal 6 bulan hingga maksimal penjara 6 tahun

## Siap Melapor SPT E-Filing

Jangan lupa menyiapkan hal berikut sebelum melakukan pelaporan ya!



**NPWP**

Pastikan kamu sudah memiliki NPWP (Nomor Pokok Wajib Pajak) ya!



**BuPot PPh 21**

Penting untuk cek bukti potong PPh 21 dari perusahaanmu nih!



**EFIN**

Biar pelaporan selanjutnya lancar jaya, jangan lupa catat password EFIN, oke?



**Akun DJP Online**

Segera buat akun DJP Online agar pelaporan pajakmu jadi lebih praktis



Apakah kamu sudah mengerti prosedur pelaporan pajak?

[ketahui lebih lanjut](#)

### 3 Jenis Form SPT Tahunan

Cermati perbedaan ketiga form berikut agar tidak pilih sai ya!

#### 1770

Diperuntukkan Wajib Pajak Orang Pribadi yang

- freelance
- berpenghasilan dari perusahaan dalam maupun luar negeri
- pendapatan yang dikenakan oleh PPh final

#### 1770 S

Formulir 1770 Sederhana atau 1770 S diisi oleh Wajib Pajak Orang Pribadi yang penghasilan brutonya sama dengan ataupun lebih dari **Rp54 juta per tahun** dari satu atau lebih pemberi kerja.

#### 1770 SS

Formulir 1770 Sangat Sederhana (1770 SS) diisi oleh Wajib Pajak Orang Pribadi yang penghasilan brutonya lebih dari **Rp54 juta per tahun** dari satu atau lebih pemberi kerja penghasilan lain

### Tentang

Profil kami  
Kontak

### Hubungi kami

Tanya@GenerasiPatuhPajak.id

Generasi Patuh Pajak

© Copyright, Generasi Patuh Pajak, 2024. All rights reserved.

# Prosedur pelaporan pajak

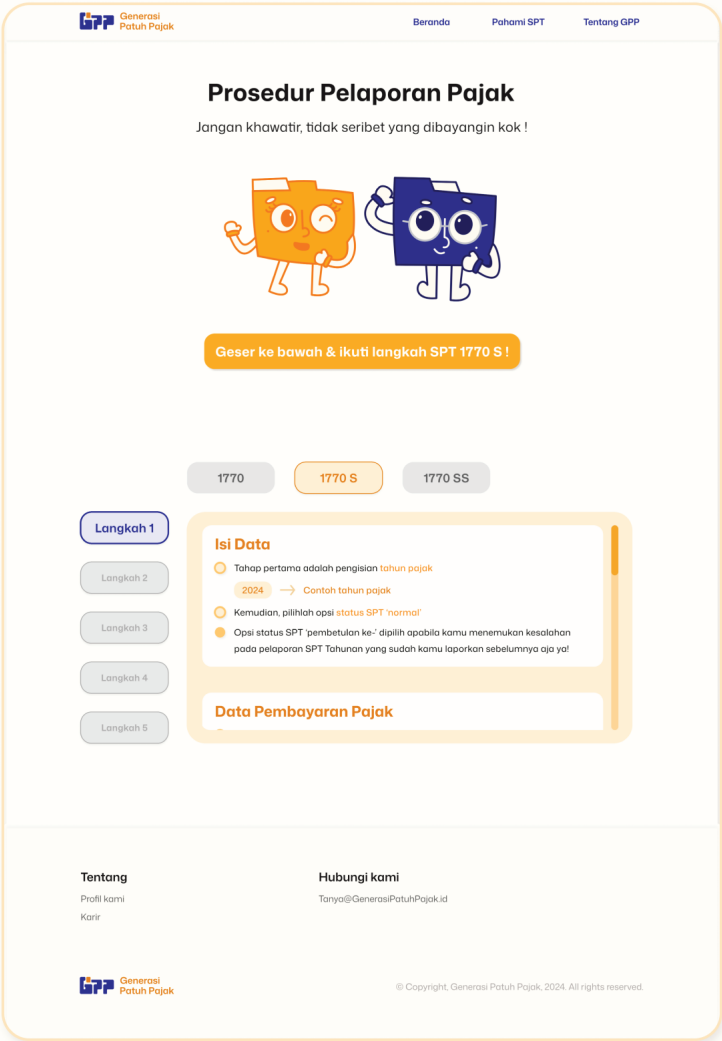

# Tentang GPP

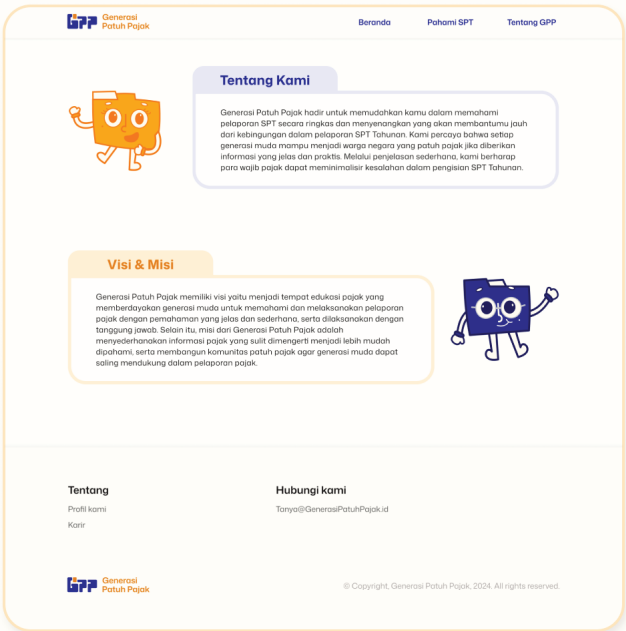

# Karir di GPP

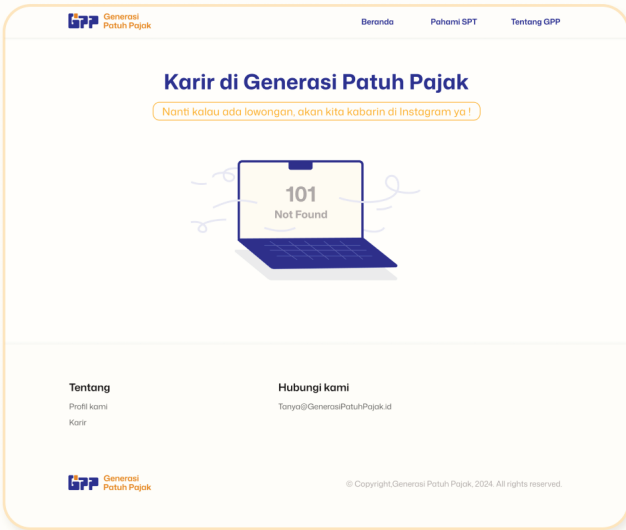

## Sosial Media (instagram post)

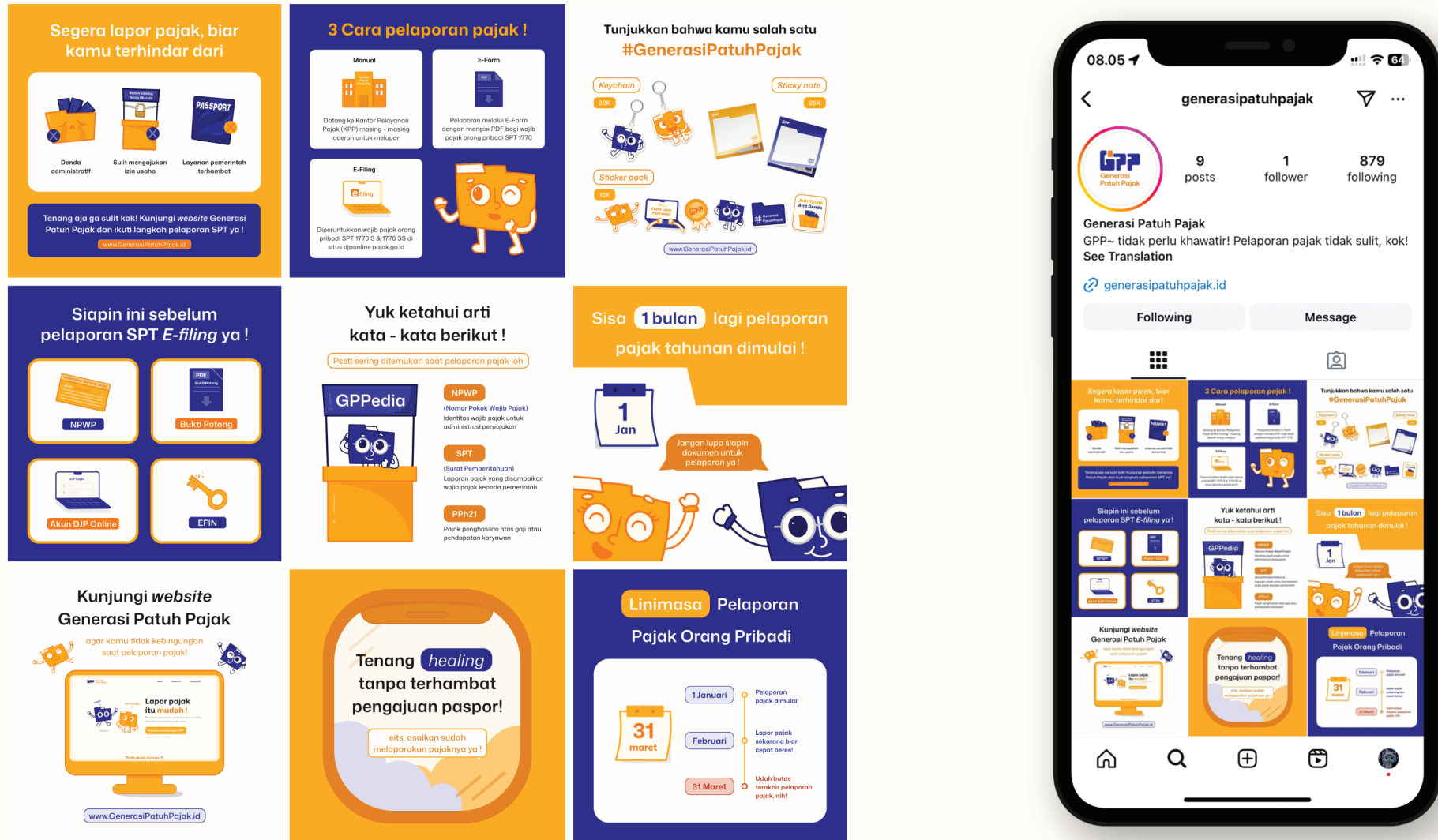

## Sosial Media (instagram post)

**Merchandise dari  
#GenerasiPatuhPajak  
yang ga kalah kece!**

Kunjungi [www.GenerasiPatuhPajak.id](http://www.GenerasiPatuhPajak.id)  
untuk lihat lebih lanjut !

**Keychain** 20K  
**Sticky note** 25K  
**Sticker pack** 10K

Anti Tunda  
Anti Denda

Generasi PatuhPajak

**GPP**

**4 hal yang harus  
disiapin sebelum  
lapor pajak !**

Tenang~  
Pelaporan pajakmu pasti lebih *sat-set* !

**NPWP**  
**Bukti Potong**  
**EFIN**  
**Akun DJP Online**

**GPP**

08.06

generasipatuhpajak 12m

**Bingung prosedur  
pelaporan pajak?**

GPP! Kamu tinggal kunjungi  
**website Generasi Patuh Pajak aja!**

[www.GenerasiPatuhPajak.id](http://www.GenerasiPatuhPajak.id)

**Lapor pajak  
itu mudah !**

Pembayaran pajak yang aman dan praktis,  
semua urusan pajak selesai disini.

Tahu lebih banyak?

**Gampang banget!!!**

**GPP**

Send message...

## Merchandise

### Keychain

- Material : Acrylic 3 mm
- Size : 4 cm x 4 cm
- Double sided



### Sticky Notes / Memo Pad

- Material : HVS 100 gram
- Size : 7 cm x 7 cm
- 48 page



### Sticker Pack

- Material : Vinyl Glossy
- Size : 4 cm x 4.5 cm
- Die cut 6 pcs









Generasi  
Patuh Pajak

Stephany Esternd Lee

00000059862

Final Project

Design System

