



Hak cipta dan penggunaan kembali:

Lisensi ini mengizinkan setiap orang untuk menggubah, memperbaiki, dan membuat ciptaan turunan bukan untuk kepentingan komersial, selama anda mencantumkan nama penulis dan melisensikan ciptaan turunan dengan syarat yang serupa dengan ciptaan asli.

Copyright and reuse:

This license lets you remix, tweak, and build upon work non-commercially, as long as you credit the origin creator and license it on your new creations under the identical terms.

BAB II

GAMBARAN UMUM PERUSAHAAN

2.1 Sejarah Singkat Perusahaan

Kantor Konsultan Pajak Edy Gunawan merupakan bagian dari Bina Sistem Mandiri. Bina Sistem Mandiri merupakan badan usaha yang menaungi jasa konsultan pajak, sistem informasi dan akuntan publik. Bina Sistem Mandiri berdiri pada tahun 1995 dan masih berupa perseorangan dan lebih bersifat pada *accounting service*, audit, dan sistem informasi. Kemudian Bina Sistem Mandiri berkembang dan melakukan joint dengan Kantor Akuntan Publik pada tahun 2003. Pada bulan Oktober 2005 Bina Sistem Mandiri mendapatkan sertifikasi resmi dari sebuah badan usaha.

Pada tahun 2009 Kantor Konsultan Pajak Edy Gunawan telah terdaftar pada Kementerian Keuangan Direktorat Jendral Pajak, sebagai Kuasa Hukum pada Pengadilan Pajak, dan sebagai Humas pada Ikatan Konsultan Pajak cabang Tangerang. KKP Edy Gunawan sempat saat ini telah menangani 45 klien badan dan menangani kurang lebih 80 klien perorangan. Adapun jasa perpajakan yang diberikan:

1. *Tax assistance*, dengan lingkup kerja meliputi:
 - a. Mendampingi proses pemeriksaan
 - b. Memberikan penjelasan atas hasil temuan pemeriksa

- c. Mendapatkan hasil pemeriksaan berupa Surat Ketetapan Pajak (SKP)
- d. Mendampingi proses keberatan/ banding
- e. Menyiapkan surat keberatan/ banding
- f. Memberikan penjelasan kepada petugas
- g. Mendapatkan surat hasil keputusan

2. *Accounting Service*, dengan lingkup kerja meliputi:

- a. *Audit service*
- b. *Tax audit*
- c. *Special audit*
- d. *Financial & Accounting Advisory*
- e. Laporan keuangan (fiskal & komersil) sesuai Standar Akuntansi Keuangan Indonesia

3. *Tax Review*

Tax review bertujuan untuk memastikan apakah pemenuhan kewajiban perpajakan telah sesuai peraturan dan ketentuan yang berlaku, serta mencari solusi untuk memaksimalkan penghematan pajak dan menghindari adanya kesalahan yang mengakibatkan sanksi. *Tax Review* yang diberikan meliputi:

- a. Verifikasi objek pajak
- b. Verifikasi biaya dan bukan biaya
- c. Pemeriksaan *ledger* dan bukti pendukung
- d. Equalisasi dengan objek pajak yang lain

- e. Perhitungan penyusutan dan pengujian
- f. Pengujian penjualan dan HPP
- g. Deteksi objek pajak dan penghasilan lainnya

4. *Tax planning*

Tax planning atau perencanaan pajak adalah memberikan kontrol terhadap kewajiban perpajakan di masa mendatang. Perencanaan pajak merupakan sarana untuk memenuhi kewajiban perpajakan dengan benar dengan melakukan optimalisasi perhitungan pajak sesuai dengan ketentuan perpajakan.

KKP Edy Gunawan memiliki klien-klien yang bergerak di berbagai industri. Selama proses kerja magang, terdapat 8 klien yang ditangani. Berikut gambaran umum untuk beberapa klien tersebut:

1. PT A

PT A adalah perusahaan yang bergerak di bidang importir dan pedagang eceran triplek, serta peralatan *scaff folding*. PT A ini berlokasi di Grogol.

2. PT B

PT B berkedudukan di Pakuhaji, Cengkareng. Perusahaan ini bergerak di bidang industri label, plastik, minuman, dan kosmetik.

3. PT C

PT C merupakan perusahaan yang bergerak di bidang:

- a. Perdagangan ekspor dan impor, jasa (jasa salon, jasa konsultasi bidang kecantikan, perawatan dan kebugaran tubuh, jasa parlor kecantikan, jasa konsultasi bidang bisnis, manajemen dan administrasi, jasa periklanan, jasa konsultasi bidang pertambangan, jasa teknologi informasi, jasa telekomunikasi, kecuali jasa dalam bidang hukum dan perpajakan)
- b. Pembangunan (bertindak sebagai pengembang yang meliputi perencanaan, pelaksanaan, dan pemborong)
- c. Pengangkutan (transportasi, ekspedisi, pergudangan, angkutan darat dan angkutan dengan saluran pipa)
- d. Pertambangan (bijih besi, bijih uranium, thorium, perak, emas, timah, batu bara, dan penggalian gambut)
- e. Percetakan (*offset*, desain, cetak grafis, penjilidan, penerbitan buku), pertanian (peternakan, perikanan darat dan laut, perkebunan, kehutanan)
- f. Perbengkelan (kegiatan perawatan, pemeliharaan, dan perbaikan kendaraan bermotor dan berbagai jenis mesin)
- g. Industri (plastik dan *fiber*, industri karbonaktif, arang, industri gas dan LPG, industri mesin-mesin, industri elektronik termasuk computer, industri pengolahan barang hasil pertambangan, industri mebel dan industri pakaian jadi)

PT C beralamat di Mall Taman Anggrek Lantai Dasar Ruangan B.07 & B.08, Jakarta Barat. Perusahaan ini mempunyai tiga cabang lainnya yang terletak di Mall Kelapa Gading, Mall Lippo Karawaci, dan Mega Mall Pluit. Ketiga cabang tersebut bergerak di berbagai bidang, namun hanya Mall Taman Anggrek saja yang menjalankan jasa salon.

4. PT D

PT D berkedudukan di Kabupaten Tangerang. Perusahaan ini bergerak di bidang perdagangan, perindustrian, pertambangan, pembangunan, pengangkutan darat dan jasa.

5. PT E

PT E berpusat di Cakung, Jakarta Timur. PT E juga memiliki beberapa cabang, yaitu cabang yang berada di Tambun (Bekasi Timur), Jababeka dan Jalan Mahoni. PT E adalah perusahaan yang menjalankan usaha di bidang:

- a. industri (pabrik, *home industry*, kerajinan tangan)
- b. perdagangan (perdagangan interinsulair, impor, ekspor, usaha laveransir, grosir, distributor, keagenan)
- c. perbengkelan (pemeliharaan dan perawatan mesin-mesin industri, kendaraan bermotor dan alat-alat berat)

- d. pembangunan (sebagai pemborong, perencana, penyelenggara dan pelaksana pembuatan gedung-gedung, apartemen, rumah, jalan, jembatan, landasan, dam-dam, irigasi, drainase, pertamanan, pemasangan instalansi listrik, gas, air, gas, diesel dan telekomunikasi)
- e. *real estate* (sebagai pengembang)
- f. angkutan (pengangkutan darat untuk penumpang dan barang), desain interior dan eksterior
- g. jasa (teknik mesin kecuali jasa dan konsultasi di bidang hukum dan pajak).

6. PT F

PT F memulai usahanya pada tahun 1997 dengan memfokuskan pada perdagangan umum (distributor dan ekspor-impor). Dalam perjalanan usahanya, perusahaan yang bermodal awal 6 miliar rupiah ini telah mengalami pasang surut akibat badai krisis yang terjadi di Indonesia pada tahun 1998 – 2000.

Modal awal 6 miliar rupiah digunakan untuk:

- a. Ruko yang terdiri dari tiga ruko di Jl. Makaliwe Raya No. 48
- b. Perbaikan gudang
- c. Inventaris kantor
- d. Kendaraan penunjang usaha
- e. Modal Kerja

Ketekunan, disiplin dan sistem manajemen yang dikelola oleh pihak manajemen dengan sangat baik dapat membawa PT F keluar dari krisis yang dialami oleh semua perusahaan yang ada di Indonesia. Ini dapat dilihat dari berdirinya cabang PT F di kawasan industri Cikarang - Lippo Cikarang. Pabrik yang berdiri diatas lahan 1.600 M berdiri tahun 2004, yang bergerak dibidang jasa CNC Parts Machining Specialist. Modal awal yang berkisar 6 miliar yang digunakan untuk:

- a. Membeli pabrik
- b. Mesin CNC
- c. Inventaris Kantor & Pabrik
- d. Kendaraan penunjang
- e. Modal kerja

Mulai beroperasi tahun 2004 dengan karyawan sejumlah 18 orang serta mesin sebanyak 2 unit mesin Okuma huwa CNC Lathe HJ-28, 1 unit mesin dahlih Machining Center dengan Customer sebanyak 8 perusahaan yang memakai jasa PT F. Namun berkat kerja keras, dedikasi dan manajemen yang baik perusahaan ini mengalami kemajuan pertumbuhan dan eskpansi yang pesat. Saat ini PT F sudah memperluas area pabrik menjadi 2 kali lebih besar dari tahun 2004 yang terdiri dari Jl. Mahoni I no 1 dan Jl. Mahoni II No.2 kawasan industri Hyundai, dengan jumlah mesin terdiri dari 4

unit mesin Okuma Huwa CNC Lathe HJ-28, 3 unit mesin Dahlih Machining center, 3 unit Mazak CNC Lathe, 1 unit Polygim, 2 unit Robodrill Machining Center, 8 unit mesin Milling manual, 1 unit mesin press, 5 unit mesin Bench Drill Wipro, 4 unit mesin Bench Drill Hongda, 1 unit mesin Multispindle Fuji Seiki, 2 unit mesin Drilling Tapping Krisbow, 2 unit mesin CNC Lathe Kitamura.

Dengan jumlah karyawan sebanyak 80 orang, dengan jam kerja yang terdiri dari 3 shift (Shift 1 jam 07.00 s/d 16.00 wib & Shift 2 jam 16.00 s/d 24.00 & Shift 3 jam 24.00 s/d jam 07.00). serta penambahan jumlah customer menjadi 25 perusahaan yang mempercayakan pengerjaannya kepada PT F. PT F terus menerus meningkatkan sistem manajemen dan juga kualitas produk untuk menghadapi persaingan pasar global. Tujuan perusahaan adalah memproduksi produk yang tepada pada harga yang pantas dengan kualitas prima. PT F menghargai pelanggan dengan senantiasa memfokuskan pada kesuksesan pelanggan sesuai dengan misi & visi PT F “*cutomer success is our success, our success is customer success*”.

7. PT G

PT G PT E berlokasi di Jakarta. Perusahaan ini bergerak di bidang pengembangan *real estate*.

8. PT H

PT H berkedudukan di Kampung Cukanggalih, Curug, Tangerang.

Perusahaan ini bergerak dalam bidang perdagangan, perindustrian, pertambangan, pembangunan, pengangkutan darat, dan jasa.

2.2 Struktur Organisasi Perusahaan

Kantor Konsultan Pajak Edy Gunawan dipimpin oleh Bapak Edy Gunawan. Pimpinan memiliki 3 *partner*, yaitu Bapak Zakril Marza, Bapak Timbul Siahaan, dan Bapak Kunto Wiyono. KKP ini memiliki 2 divisi, yaitu divisi keuangan dan divisi *service*. Divisi keuangan dikepalai oleh Ibu Lilis, sedangkan divisi *service* dikepalai oleh Bapak Edy Gunawan dan Bapak Zakril Marza. Setiap divisi memiliki beberapa karyawan. Selama kerja magang berlangsung, saya menduduki posisi sebagai karyawan magang yang bertugas membantu di dalam divisi keuangan dan divisi *service*.

UMMN

Gambar 2.1

Struktur Organisasi KKP Edy Gunawan

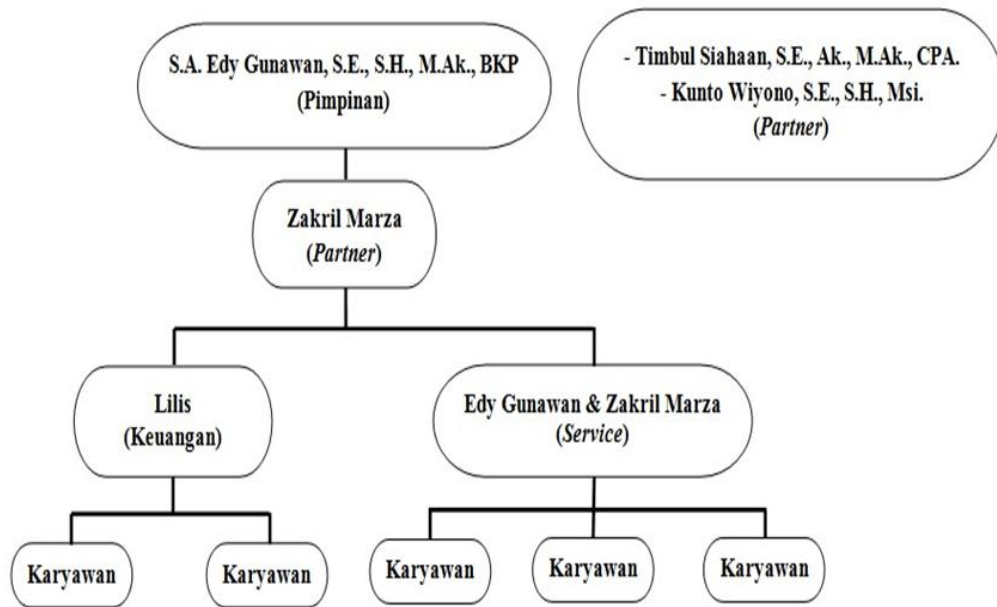

UMMN