



Hak cipta dan penggunaan kembali:

Lisensi ini mengizinkan setiap orang untuk menggubah, memperbaiki, dan membuat ciptaan turunan bukan untuk kepentingan komersial, selama anda mencantumkan nama penulis dan melisensikan ciptaan turunan dengan syarat yang serupa dengan ciptaan asli.

Copyright and reuse:

This license lets you remix, tweak, and build upon work non-commercially, as long as you credit the origin creator and license it on your new creations under the identical terms.

BAB II

GAMBARAN UMUM PERUSAHAAN

2.1 Profil Singkat Perusahaan

2.1.1 KAP Susianto

Kantor Akuntan Publik (KAP) Susianto beralamat di Ruko Golden Eight Blok G.32, Jl. Ki Hajar Dewantara, Gading Serpong, Tangerang. Kantor Akuntan Publik ini didirikan pada tanggal 8 Agustus 2011 oleh Bapak Susianto, S.E., CPA., BKP berdasarkan Keputusan Menteri Keuangan No. 850/KM.1/2011. Setiap penugasan yang dilakukan oleh KAP Susianto merupakan tanggung jawab dari pemimpin kantor yaitu Bapak Susianto, S.E., CPA., BKP. Jasa yang diberikan oleh Kantor Akuntan Publik ini yaitu:

1. *Auditing Service*, meliputi pemeriksaan laporan keuangan, *due diligence*, perbaikan sistem akuntansi dan identifikasi *fraud* (penipuan).
2. *Accounting Services*, meliputi penyusunan laporan keuangan dan bantuan dalam menyiapkan catatan akuntansi dari sebuah organisasi bisnis yang baru didirikan.
3. *Tax Consulting Service*, merupakan jasa konsultasi pajak dan perencanaan pajak (*tax planning*) orang pribadi dan perusahaan dengan tujuan meminimalkan perpajakan atas penghasilan dan

modal, baik untuk bisnis maupun individu dan juga jasa pemeriksaan pajak.

4. *Management Consulting and Advisory Services*, KAP Susianto memberikan Jasa Konsultasi Manajemen. Tim konsultan KAP Susianto memberikan respon cepat untuk kebutuhan perusahaan.

Jasa konsultasi manajemen KAP Susianto meliputi:

- a. Manajemen *Design* Sistem Akuntansi.
- b. Bantuan untuk lisensi PMA (Penanaman Modal Asing) dan lisensi PDMN (Penanaman Modal Dalam Negeri).
- c. Audit Internal
- d. Restrukturisasi Perusahaan.
- e. Restrukturisasi Hutang dan Akuisisi.
- f. Lisensi.
- g. Layanan Likuidasi.

2.1.2 PT Trako Pertiwi

PT Trako Pertiwi didirikan pada tahun 2000 berdasarkan Akta No. 4 tanggal 24 Februari 2000, yang dibuat di hadapan Ir. Romeo, S.H., Notaris di Bekasi. Perusahaan berkedudukan di Bekasi, Jawa Barat dan ruang lingkup aktivitas perusahaan adalah menjalankan usaha-usaha dalam bidang industri kaca dan memperdagangkan hasil produksinya baik di dalam negeri maupun di pasar internasional. Perusahaan mulai beroperasi secara komersial sejak tahun 1992.

2.1.3 PT Salami Tiga

PT Salami Tiga ini berkedudukan di Pengairan, Tangerang. Perusahaan bergerak dalam bisnis kopi dan mengekspor kopi, dimana kopi di ekspor ke berbagai negara di Asean seperti Malaysia, Singapura, Jepang, Cina, dan Korea. PT Salami Tiga menyediakan kopi berkualitas terbaik yang diambil dari produksi kopi daerah di Indonesia, seperti Robusta Lampung, Sulawesi, Bali dan Papua.

2.1.4 PT Rekan Jaya

PT Rekan Jaya didirikan berdasarkan Akta Notaris Wawanto Hartanto, SH No. 5 tanggal 22 Maret 2005. Akta Pendirian tersebut telah disahkan oleh Menteri Hukum dan Hak Asasi Manusia dalam Surat Keputusan No. AHU-26176 AH.01.01 Tahun 2005 tanggal 19 Juli 2005. Perusahaan yang berkedudukan di Bogor. Ruang lingkup aktivitas perusahaan adalah menjalankan usaha-usaha dalam bidang industri plastik yang meliputi produksi dan pengolahan bahan-bahan dan barang dari bahan baku terkait polypropilene. Perusahaan mulai beroperasi secara komersial sejak tahun 2006 dan memperdagangkan hasil produksinya baik di dalam negeri maupun di pasar internasional.

2.1.5 PT Magie Mogu

PT Magie Mogu adalah salah satu produsen furniture di Indonesia dengan kantor pusat yang bertempat di kota Bogor. Setelah

beroperasi lebih dari 10 tahun, PT Magie Mogu memiliki lebih dari 20 cabang yang tersebar di seluruh Indonesia dan telah memasok produk furniture berkualitas ke lebih dari 500 toko tradisional, 100 modern retailer outlet, berbagai proyek milik instansi pemerintah dan swasta, *direct selling* serta menyediakan layanan penjualan *online*.

2.1.6 PT Parametic

PT Parametic didirikan berdasarkan Akta Notaris Lukito Dermawan, SH No. 76 tanggal 15 Juni 1993. Perusahaan berkedudukan di Cikarang dan ruang lingkup aktivitas Perusahaan adalah menjalankan usaha-usaha dalam bidang industri kaca dan memperdagangkan hasil produksinya baik di dalam negeri maupun di pasar internasional. Perusahaan mulai beroperasi secara komersial sejak tahun 1993.

2.1.7 PT Joya Indah

PT Joya Indah didirikan di Indonesia pada tanggal 2 Oktober 2005 dan mulai beroperasi secara komersial pada tahun 2005. Perusahaan ini berkedudukan di Menteng, Jakarta. Perusahaan ini merupakan perusahaan yang bergerak di bidang *pulp* dan *paper*.

2.1.8 PT Agung Permada

PT Agung Permada berdiri tahun 1998 sebagai perusahaan tekstil. PT Agung Permada melayani permintaan kain baik jenis rayon, tetoron, polyester dan *cotton* (katun) ke pasar domestik maupun ekspor. Kantor dan Pabrik berlokasi di Jababeka, Jawa Barat. Pada 1 Februari 2012 jumlah karyawan PT Agung Permada sebanyak 500 karyawan dengan berbagai keahlian di bidangnya.

2.1.9 PT Jaya Abadi

Pada tanggal 17 Desember 2007, PT Jaya Abadi didirikan berdasarkan akta no.5 yang dibuat berdasarkan akta Notaris Rohmawati. PT Jaya Abadi merupakan sebuah perusahaan yang mulai beroperasi sejak tahun 2009. Perusahaan ini bergerak di bidang *supply* mekanikal dan elektrikal (ME) dan *construction*.

2.1.10 PT Nusantara

PT Nusantara didirikan berdasarkan Akta Notaris Wirawan Sinagar, SH No. 8 tanggal 22 Agustus 2008. Perusahaan berkedudukan di Serang, Banten. Ruang lingkup aktivitas perusahaan adalah menjalankan usaha-usaha dalam bidang industri plastik. Perusahaan mulai beroperasi secara komersial sejak tahun 2009.

2.1.11 PT Trisemesta

PT Trisemesta didirikan berdasarkan akta notaris Kurnia Abadro, S.H no. 2 pada tanggal 3 Mei 1995. Perusahaan berkedudukan di Bekasi, ruang lingkup aktivitas Perusahaan adalah menjalankan usaha-usaha dalam bidang industri perkayuan yang menghasilkan daun pintu dan mulai beroperasi secara komersial sejak Mei 1996.

2.1.12 PT Bima Laksana

PT Bima Laksana bergerak di bidang *supermarket* yang berlokasi di wilayah Jabodetabek. Perusahaan ini menyediakan bermacam-macam produk lokal yang lengkap dan beragam, dengan tetap menitikberatkan pada produk-produk segar dengan kualitas produk yang tinggi serta pelayanan yang prima bagi pelanggannya.

2.2 Struktur Organisasi Perusahaan

Struktur Organisasi KAP Susianto

Gambar 2.1

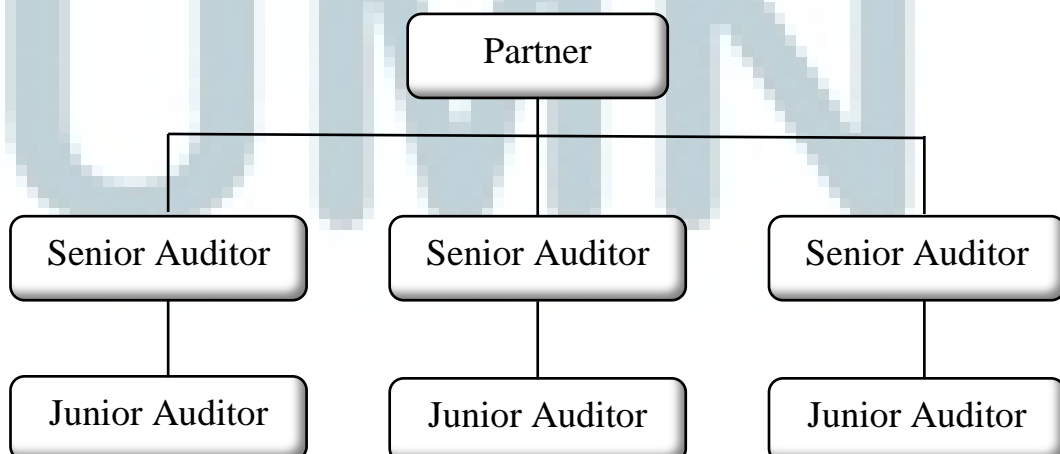

Dari setiap jabatan memiliki tugas masing-masing, yaitu:

1. *Partner* merupakan level paling atas di KAP Susianto, memiliki tanggung jawab penuh atas pekerjaan yang telah dilakukan oleh *junior auditor* dan *senior auditor*. Selain itu, *partner* bertugas untuk melakukan pemeriksaan tahap akhir terhadap semua pekerjaan yang telah dilakukan dengan tujuan untuk memastikan semua pekerjaan telah diselesaikan sudah baik dan sesuai dengan standar yang berlaku.
2. *Senior Auditor* bertugas melaksanakan audit dan bertanggung jawab agar waktu dan biaya audit sesuai dengan rencana. Selain itu, bertugas untuk mengarahkan dan mereview pekerjaan yang dilakukan oleh *junior auditor*.
3. *Junior Auditor* bertugas melaksanakan prosedur audit secara terperinci dan membuat kertas kerja untuk mendokumentasikan pekerjaan yang dilaksanakan.

UMMN