

## BAB II

### GAMBARAN UMUM PERUSAHAAN

#### 2.1 Sejarah Singkat Perusahaan



Gambar 2.1 logo perusahaan

Sumber:

ShineWing Indonesia merupakan perusahaan yang didirikan pada 10 oktober 2020, yang merupakan jaringan dari Global ShineWing International yang fokus pada layanan audit, perpajakan, dan konsultasi. ShineWing Indonesia sendiri memiliki enam unit bisnis utama yang mencakup berbagai layanan seperti, KAP Suharli, Sugiharto, dan rekan, *SW Tax Consulting*, *SW Business Advisory*, *SW Digital Solution*, *SW Counselors at Law*, dan *SW Sustainability Center*. Berikut penjelasannya: (ShineWing Indonesia, 2025)

- KAP Suharli, Sugiharto, dan rekan (*Audit and Other Assurance*)  
“Menyediakan layanan untuk mendukung klien dalam meningkatkan nilai pelaporan keuangan, audit wajib, audit khusus, dan kepatuhan terhadap standar pelaporan tertentu, contoh layanannya seperti, *Audit on financial statements, Audit for capital market process, Audit of specific items or account, Audit based on IFRS or other standards, Audit offshoring for cross-border works, Agreed upon procedures for compliance, Limited review on financial statements, and Assurance other than audit and review*”
- *SW Tax Consulting (Comprehensive Tax Support)*  
“Menyediakan layanan konsultasi pendukung untuk membantu klien dalam kepatuhan pajak, audit pajak, banding pajak, perpajakan internasional, serta pengaturan hukum dan bea cukai, berikut contoh layanan-nya, *Tax Compliance, Tax Consultation, Tax Due Diligence, Tax Global Mobility,*

*Tax Audit Assistance, Tax Dispute Resolution, Tax Review and Strategy, and Transfer Pricing Document”*

- *SW Business Advisory (Deal and Corporate Action)*  
“Menyediakan layanan konsultasi profesional untuk mendukung klien dalam tindakan korporasi, kegiatan bisnis, transaksi bisnis, pendanaan, outsourcing proses bisnis, kepatuhan, dan Investasi Langsung Asing (ILA/FDI). Berikut contoh layanan-nya, *Risk, SOP & Internal Audit, Cost and Project Monitoring, IPO Readiness & Fund Rising, Business Process Outsourcing, FDI, Compliance, and Market Entry, Restructuring & Financial Modelling, Due Diligence, Merger & Acquisition, and Feasibility, Fairness & Business Plan”*
- *SW Digital Solutions (Digital Transformation and Cybertrust)*  
“Menyediakan layanan solusi komprehensif untuk mendukung klien dalam transformasi digital, keamanan siber, analisis data, kepatuhan IT, manajemen risiko, pemasaran digital, situs web, dan media sosial. Berikut diantaranya, *Cyber Security, Data Analytics, Project Management, Regulatory Compliance, Website & social media, Technology Governance, Personal Data Protection, and Information System Audit”*
- *SW Counselors at Law (Integrated Legal Assistance)*  
“Menyediakan layanan kepatuhan hukum, konsultasi, bantuan, perizinan, dan litigasi yang bertujuan untuk melindungi kepentingan klien kami, serta mendukung tindakan korporasi agar sesuai dengan peraturan dan kebijakan yang berlaku. Berikut contohnya, *Global Mobility, Dispute Resolution, Industrial Relations, Legal Due Diligence, Company Secretarial, Commercial Contract, Bankruptcy & Receiver, and Regulatory Compliance”*
- *SW Sustainability Center (Green & Sustainability Governance)*  
“Menyediakan solusi inovatif dan berkelanjutan mulai dari manajemen strategis hingga implementasi operasional dan pelaporan, membantu perusahaan mengatasi tantangan keberlanjutan saat ini. Berikut layanannya,

*ESG Readiness, ESG Advisory, ESG Measurement, ESG Offshoring, ESG Reporting, ESG Assurance, ESG Financing, Carbon Trading”*

Berikut merupakan klien-klien yang ditangani pada saat magang di ShineWing Indonesia, yaitu:

1. PT FBS

- Merupakan perusahaan yang bergerak dalam bidang industri pakaian. PT FBS terletak di Jalan Prof. DR. Soepomo SH, Menteng Dalam, Tebet.

2. PT HLI

- Merupakan perusahaan yang bergerak dalam bidang konten *online*

3. PT KKN

- Merupakan perusahaan yang menaungi aplikasi snack video, berlokasi di Millenium Centennial Center, Jl. Jend. Sudirman KAV. 25.

4. PT HSC

- Merupakan PT internal perusahaan Shinewing Indonesia yang bergerak di bidang jasa konsultan, yang berlokasi di gedung unity Tangsel

5. PT PAD

- Merupakan perusahaan yang bergerak di bidang pemasaran tanaman dan pupuk, tetapi PT tersebut mengutamakan penjualan bunga anggrek. PT. PAD terletak di Jalan Bukit Gading Raya Indah.

6. PT MDU

- PT. MDU adalah perusahaan yang bergerak di bidang penjualan produk digital dan telekomunikasi, serta merupakan aggregator produk digital terbesar di Indonesia sejak tahun 2007.

7. PT JWM

- Merupakan perusahaan yang bergerak dalam bidang jual beli produk chemical, yang berlokasi di Ruko Golden 8, West Pakulonan, Kelapa Dua, Tangerang Regency, Banten 15810

8. PT SSR

- Merupakan perusahaan audit shinewhing Indonesia

9. PT SAI

- Perusahaan manufaktur yang memproduksi pakaian jadi untuk ekspor, seperti celana dan kemeja, serta sepatu

### **2.1.1 Visi Misi**

SW Indonesia memiliki visi dan misi yang menjadi landasan dalam menjalankan usahanya. Berikut merupakan visi dan misi dari SW International yang menjadi landasan bagi SW Indonesia:

Misi ShineWing Indonesia:

Di SW, tujuan kami adalah membantu klien dan karyawan kami tumbuh dan sukses dengan memberikan kualitas dan hasil terbaik. Dengan membantu bisnis mengurangi risiko dan menciptakan peluang, kami membawa perubahan yang positif dan berkelanjutan bagi klien, karyawan, dan masyarakat luas. Kami berkomitmen untuk menjadi penyedia layanan profesional terkemuka bagi perusahaan yang menganggap Asia / Cina sebagai komponen kunci untuk kesuksesan mereka.

Visi ShineWing Indonesia:

SW bercita-cita untuk menciptakan peluang untuk membangun merek di pasar lokal dan agar jaringan berkembang di tingkat internasional. Dengan menjadi teladan dan mengadopsi pola pikir kewirausahaan di semua tingkat jaringan, kami berdedikasi untuk mengambil inisiatif untuk menemukan dan berinvestasi di ceruk pasar yang belum tersentuh, dan kami tidak takut mengambil risiko dan pergi ke mana pun pertumbuhannya.

Dengan mengembangkan keterampilan kami dan mempelajari kemungkinankemungkinan terbaru, kami berusaha untuk menjadi penyedia layanan profesional yang benar-benar internasional dengan keahlian yang tak tertandingi dalam mengidentifikasi dan menangkap peluang untuk pertumbuhan transnasional, sehingga tetap menjadi yang terdepan dalam industri kami.

## **2.2 Struktur Organisasi Perusahaan**

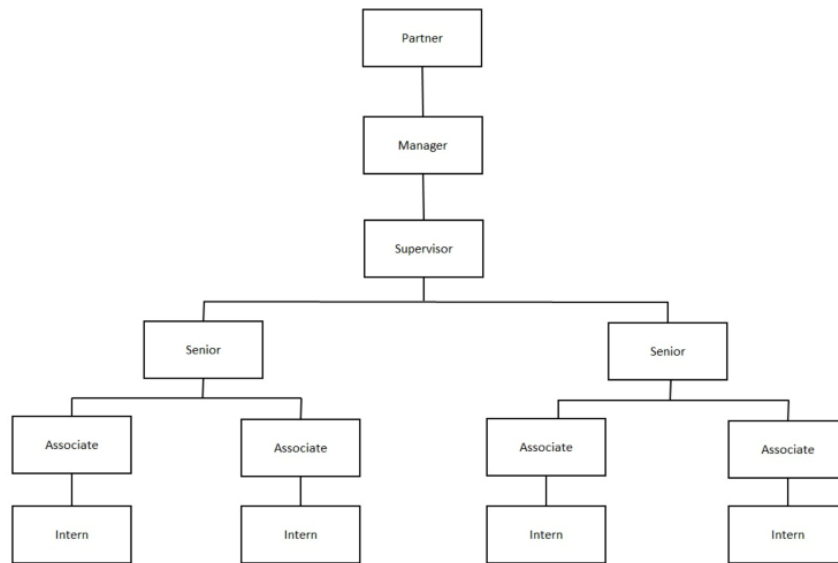

#### 1) Partner

Sebagai pemimpin perusahaan, partner bertanggungjawab untuk menentukan arah strategis perusahaan dan membuat keputusan penting. Mereka bertugas untuk menetapkan kebijakan perusahaan dan mengawasi pekerjaan yang dilakukan manajer.

#### 2) Manajer

Manajer bertugas untuk menerapkan kebijakan yang ditetapkan oleh partner, selain itu manajer bertugas untuk menetapkan deadline untuk setiap pekerjaan dan memastikan bahwa semua pekerjaan selesai tepat waktu. Manajer juga bertugas mengawasi pekerjaan yang dilakukan oleh supervisor dan memberikan arahan atau bimbingan jika diperlukan.

#### 3) Supervisor

Supervisor bertugas untuk mendelegasikan pekerjaan kepada senior dan memastikan bahwa pekerjaan tersebut diselesaikan dengan baik, supervisor akan mengawasi dan memberikan arahan kepada senior sesuai dengan standar yang ditetapkan oleh perusahaan.

#### 4) Senior

Senior bertugas untuk me-review pekerjaan yang dilakukan oleh associate dan memastikan bahwa pekerjaan selesai dengan baik dan sesuai dengan standar yang ditetapkan oleh perusahaan. Jika senior menemukan adanya kesalahan atau ketidaksesuaian senior akan meminta associate untuk melakukan perbaikan.

#### 5) Associate

Associate bertugas untuk meng-input transaksi ke dalam sistem akuntansi. Mereka membuat rekapan dan melakukan rekonsiliasi ke buku besar untuk memastikan bahwa semua transaksi dicatat dengan benar, associate juga bertanggungjawab untuk memastikan bahwa semua data dan informasi yang dimasukkan ke dalam sistem akuntansi adalah akurat.

#### 6) Intern

Intern bertugas untuk mengecek kelengkapan dan merapikan bukti-bukti transaksi. Mereka melakukan filing antara bukti dengan voucher transaksi penerimaan dan pengeluaran, dan meng-input transaksi ke dalam sistem. Intern bertugas untuk memastikan bahwa semua dokumen dan data yang diperlukan tersedia dan terorganisir dengan baik.