

BAB II

GAMBARAN UMUM PERUSAHAAN

2.1 Sejarah Singkat Perusahaan

Schneider Electric adalah perusahaan global asal Prancis yang didirikan pada tahun 1836 oleh dua bersaudara, Adolphe dan Joseph-Eugene Schneider dengan mengambil alih pabrik pengecoran logam di Le Creusot. Awalnya, perusahaan ini bergerak di bidang industri berat seperti baja, rel kereta api, dan senjata. Sejak akhir abad ke 20, Schneider Electric fokus pada solusi manajemen energi dan otomasi industri dengan mengakuisisi berbagai perusahaan besar seperti Merlin Gerin, Telemecanique, Square D, dan APC. Schneider Electric kini menjadi pemimpin global dalam transformasi digital untuk efisiensi energi dan keberlanjutan.[1]

Schneider Electric mulai beroperasi di Indonesia pada tahun 1973 melalui merek Merlin Gerin. Seiring waktu, perusahaan memperluas operasinya dengan mendirikan pabrik dan mengakuisisi berbagai entitas lokal, termasuk Telemecanique dan PT Ometraco. Semua entitas bergabung menjadi PT Schneider Indonesia pada tahun 1998. Perusahaan terus berkembang dengan membangun fasilitas produksi di Cikarang dan Cibitung, serta memperkuat portofolio produk melalui akuisisi merek seperti Clipsal dan APC. Electric merayakan 50 tahun kehadirannya di Indonesia pada tahun 2023, menegaskan komitmen terhadap digitalisasi industri dan energi berkelanjutan.

2.1.1 Visi Misi

Schneider Electric memiliki visi untuk menciptakan dampak dengan memberdayakan semua orang dalam memanfaatkan energi dan sumber daya secara optimal, menjembatani kemajuan dan keberlanjutan bagi semua pihak. Schneider menyebut hal ini “*Life is On*”. Misi Schneider adalah menjadi mitra terpercaya dalam Keberlanjutan dan Efisiensi.

2.2 Struktur Organisasi Perusahaan

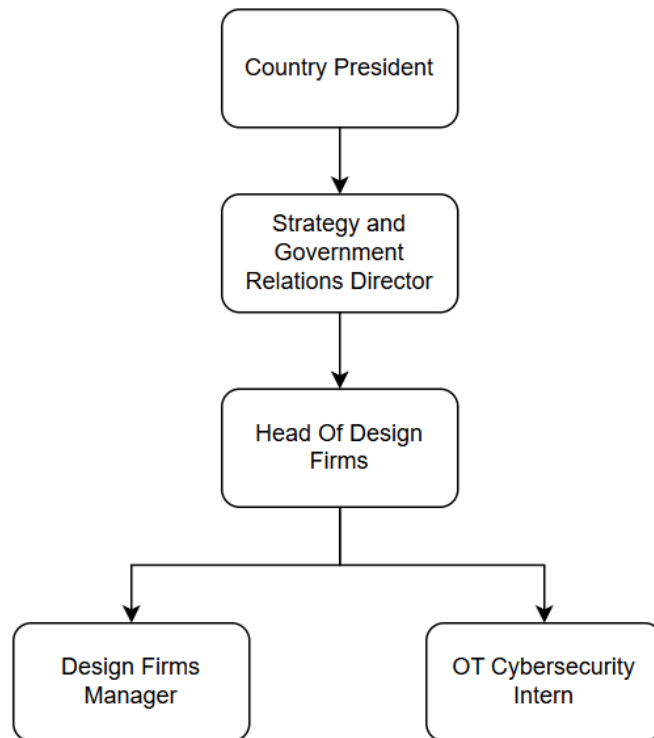

Gambar 2.1 Struktur Organisasi Perusahaan