

BAB II

GAMBARAN UMUM PERUSAHAAN

2.1 Profil dan Sejarah Perusahaan

PT Hariman Sukses Sejahtera (HSS) didirikan pada tahun 2015 oleh Harsono Hardisurjo. Perusahaan yang awalnya berlokasi di Tangerang Selatan ini bergerak di bidang konstruksi, khususnya pembangunan hotel dan gedung-gedung publik. Seiring perkembangan usaha, HSS kemudian beralih fokus pada sektor perdagangan komoditas, terutama pasir dan batu *split*. Dalam menjalankan kegiatan bisnisnya, perusahaan senantiasa menjunjung tinggi etika usaha serta berkomitmen untuk memberikan produk dengan kualitas terbaik dan harga yang kompetitif.

2.1.1 Profil Perusahaan

PT Hariman Sukses Sejahtera (HSS) merupakan perusahaan yang berlokasi di Tangerang Selatan dan bergerak di bidang perdagangan komoditas, khususnya pasir dan batu *split*. Sejak tahun 2017, perusahaan telah menjalin kerja sama dengan berbagai tambang di Indonesia untuk memastikan ketersediaan produk yang berkualitas dan terjangkau bagi para klien. HSS juga memiliki tambang pasir sendiri di Kalimantan Timur, sehingga dapat memaksimalkan kapasitas pasokan serta menjamin kontinuitas distribusi.

Misi perusahaan adalah menyediakan produk-produk berkualitas tinggi secara tepat waktu dan memenuhi kebutuhan klien secara optimal. Sementara itu, visinya adalah memperluas jangkauan layanan sehingga mampu memasok produk ke seluruh wilayah Indonesia dengan harga yang paling kompetitif. Dengan menjunjung tinggi etika bisnis, HSS berkomitmen untuk memberikan pelayanan yang profesional serta menjaga kepercayaan klien melalui kualitas dan integritas yang konsisten.



Gambar 2. 1 Logo Hariman Sukses Sejahtera
Sumber: harimansuksessejahtera.com (2025)

2.1.2 Sejarah Perusahaan

PT Hariman Sukses Sejahtera didirikan pada tahun 2015 di Tangerang Selatan oleh Harsono Hardisurjo dengan fokus awal pada pembangunan hotel dan fasilitas umum (PT Hariman Sukses Sejahtera, n.d.). Lokasi perusahaan dipilih secara strategis di kawasan Tangerang Selatan karena memudahkan akses ke jaringan distribusi dan klien. Pendirian perusahaan ini didasari oleh visi pendiri untuk ikut mendukung pertumbuhan ekonomi lokal melalui bidang konstruksi.

Pada awal beroperasi, PT Hariman Sukses Sejahtera fokus pada bidang konstruksi dengan memanfaatkan pengalaman dan keahlian Harsono Hardisurjo di industri tersebut (PT Hariman Sukses Sejahtera, n.d.). Perusahaan mulai membangun nama baik sebagai kontraktor yang dapat dipercaya melalui penyelesaian proyek-proyek bangunan dengan kualitas baik dan tepat waktu. Masa awal ini menjadi landasan penting yang membentuk kemampuan perusahaan untuk berkembang lebih jauh.

Selama bekerja di sektor konstruksi, PT Hariman Sukses Sejahtera telah mengerjakan berbagai proyek infrastruktur yang cukup besar (PT Hariman Sukses Sejahtera, n.d.). Proyek-proyek yang pernah ditangani antara lain pekerjaan sipil untuk Tol Tarumajaya, Gabus Tol *Gate*, dan Kutanegara Tol *Gate* yang membantu meningkatkan konektivitas di wilayah Bekasi, serta

pembangunan Juno Hotel Jatinegara, Tol Meikarta Cikarang, Pulojae Apartment, dan Lungs Hotel Padang. Pengalaman menangani proyek-proyek besar ini membantu perusahaan untuk lebih mampu beradaptasi dengan berbagai jenis kebutuhan proyek.

Pada tahun 2017, PT Hariman Sukses Sejahtera melakukan perubahan arah bisnis dengan beralih ke bidang perdagangan komoditas, terutama penyediaan pasir dan batu *split* (PT Hariman Sukses Sejahtera, n.d.). Perusahaan bekerja sama dengan berbagai tambang di Indonesia untuk memastikan ketersediaan material. Pencapaian penting pada masa ini adalah pengelolaan tambang pasir sendiri di Kalimantan Timur yang membuat kapasitas pasokan perusahaan meningkat. Perubahan bidang usaha ini memperluas jangkauan operasional perusahaan sambil tetap menjaga kualitas material yang disediakan.

Kegiatan penyediaan pasir dan batu *split* terus berkembang melalui kerja sama dengan berbagai proyek infrastruktur dan industri (PT. Hariman Sukses Sejahtera, n.d.). Saat ini, perusahaan bekerja sama dengan PT Kereta Cepat Indonesia China (KCIC) melalui PT Waskita Karya untuk mendukung proyek kereta cepat *Whoosh*, serta dengan pabrik BYD melalui PT China Wuyi Industrial (CWDI) untuk memenuhi kebutuhan material konstruksi. Kerja sama ini semakin memperkuat posisi PT Hariman Sukses Sejahtera sebagai mitra yang dapat diandalkan dalam sektor infrastruktur dan manufaktur.

Etika bisnis dan integritas adalah nilai penting yang dipegang teguh oleh PT Hariman Sukses Sejahtera (PT. Hariman Sukses Sejahtera, n.d.). Di bawah kepemimpinan Harsono Hardisurjo yang memiliki latar belakang pendidikan di Singapura dan Amerika Serikat serta pengalaman kerja melalui UCCAL Group di Tiongkok, perusahaan menerapkan prinsip kejujuran dalam setiap kegiatan bisnis. Perusahaan juga berkomitmen untuk merekrut tenaga kerja yang berpengalaman guna memperkuat posisinya sebagai

pemasok material yang terpercaya, dengan rencana untuk terus mengembangkan bisnis di masa depan.

2.2 Struktur Organisasi Perusahaan

Untuk mendukung kegiatan operasional perusahaan agar berjalan secara efektif dan terkoordinasi dengan baik, PT Hariman Sukses Sejahtera memiliki struktur organisasi yang tersusun secara sistematis. Pada tingkat tertinggi terdapat Direktur Utama yang berperan sebagai pengambil keputusan strategis serta pengarah utama dalam seluruh kegiatan perusahaan. Di bawahnya, struktur organisasi terbagi ke dalam beberapa direktorat, yaitu Direktur Keuangan dan dua Direktur Operasional yang masing-masing membawahi beberapa divisi sesuai bidang tanggung jawabnya.

Direktur Keuangan membawahi Divisi Keuangan/Akuntan, Divisi Perpajakan, serta Divisi Administrasi yang bertugas mengelola keuangan, administrasi, dan pelaporan pajak perusahaan. Sementara itu, Direktur Operasional pertama membawahi Divisi Legalitas, Divisi Pembelian, Divisi Operasional Lapangan, serta Divisi Pengadaan/*Procurement* yang berperan dalam kegiatan pengadaan bahan dan pengawasan proses produksi (Pipih, 2025). Di sisi lain, Direktur Operasional kedua membawahi Divisi *Marketing*, Divisi Teknik, HRD/Supervisor, dan Divisi Logistik yang berfokus pada kegiatan pemasaran, pengawasan teknis, pengelolaan sumber daya manusia, serta distribusi produk.

Pembagian struktur organisasi ini memungkinkan setiap bagian bekerja sesuai dengan fungsi dan tanggung jawabnya, namun tetap saling berkoordinasi untuk mencapai tujuan perusahaan. Selama pelaksanaan magang, penulis ditempatkan di bawah Divisi *Marketing*, yang secara langsung berkoordinasi dengan HRD dan juga Direktur Operasional (Vivian, 2025). Melalui pembagian kerja yang jelas ini, PT Hariman Sukses Sejahtera mampu menjalankan kegiatan operasionalnya dengan efektif serta menjaga profesionalitas di setiap lini perusahaan.

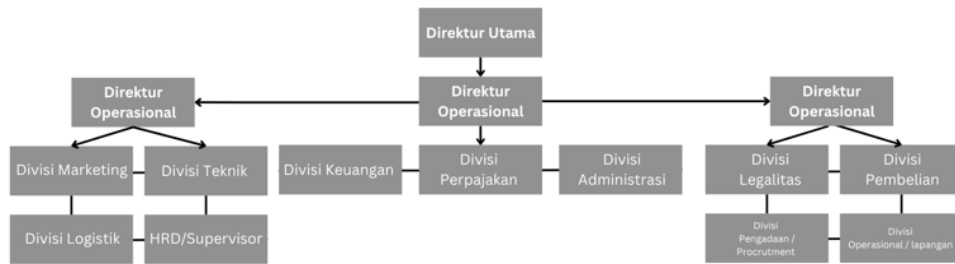

Gambar 2. 2 Struktur Bagan Organisasi Perusahaan

2.3 Portofolio Perusahaan

PT Hariman Sukses Sejahtera (HSS) merupakan perusahaan yang bergerak di bidang perdagangan komoditas, khususnya material pasir dan batu *split*. Dalam menjalankan kegiatan usahanya, perusahaan telah menjalin berbagai kerja sama dengan pihak nasional maupun internasional (PT Hariman Sukses Sejahtera, n.d.). Selain itu, PT HSS juga memiliki sarana digital berupa *website* perusahaan yang berfungsi untuk memperkenalkan profil, layanan, dan proyek-proyek yang telah dijalankan. Berikut merupakan beberapa portofolio utama dari PT Hariman Sukses Sejahtera.

2.3.1 Proyek Kendal *Industrial Park*

PT Hariman Sukses Sejahtera berperan sebagai pemasok utama material pasir dan batu dalam proyek pembangunan kawasan industri di Kendal *Industrial Park*. Proyek ini dilaksanakan melalui kerja sama dengan *China West*, yang bertanggung jawab dalam pembangunan infrastruktur kawasan tersebut. Melalui proyek ini, PT HSS menunjukkan kemampuannya dalam memenuhi kebutuhan material konstruksi berskala besar dengan kualitas yang stabil dan pengiriman yang tepat waktu. Kerja sama ini juga menjadi langkah penting dalam memperkuat posisi perusahaan di sektor industri dan konstruksi nasional (PT Hariman Sukses Sejahtera, n.d.).



Gambar 2. 3 Dokumentasi Lapangan Proyek Kendal *Industrial Park*

2.3.2 Proyek Kerja KCIC

PT Hariman Sukses Sejahtera menjalin kerja sama strategis dengan perusahaan asal Tiongkok, yaitu *China West*, dalam penyediaan material pasir dan batu (PT Hariman Sukses Sejahtera, n.d.).

Kerja sama ini mencakup kebutuhan pembangunan infrastruktur industri yang memerlukan pasokan material dalam jumlah besar dan berkualitas tinggi. Melalui kolaborasi ini, PT HSS berhasil menunjukkan kapabilitasnya sebagai pemasok material yang mampu memenuhi standar internasional dan menjaga keandalan pasokan secara konsisten (Vivian, 2025).



Gambar 2. 4 Dokumentasi Lapangan Proyek Kereta Cepat

2.3.3 Proyek *Smelter Aluminium*

Salah satu portofolio penting PT Hariman Sukses Sejahtera adalah proyek kerja sama dengan Adaro dalam penyediaan material pasir dan batu untuk pembangunan *smelter aluminium* di Tanah Kuning, Kalimantan Utara. Dalam proyek ini, PT HSS berperan sebagai pemasok utama bahan konstruksi yang mendukung kelancaran proses pembangunan (Harsono, 2025). Proyek

berskala nasional ini menjadi bukti nyata komitmen perusahaan dalam mendukung pertumbuhan industri dan infrastruktur di Indonesia.



Gambar 2. 5 Dokumentasi Lapangan Proyek *Smelter Aluminium*

2.3.4 Proyek Kerja Pabrik *BYD*

PT Hariman Sukses Sejahtera juga tengah terlibat dalam proyek kerja sama dengan perusahaan otomotif *BYD* dalam pembangunan pabrik baru. Dalam proyek ini, PT HSS kembali bekerja sama dengan *China West* untuk penyediaan material pasir dan batu yang digunakan dalam proses konstruksi (PT Hariman Sukses Sejahtera, n.d.). Keterlibatan perusahaan dalam proyek *BYD* menunjukkan kemampuan PT HSS untuk beradaptasi dengan kebutuhan industri modern serta memperluas jaringan kemitraan di tingkat internasional.



Gambar 2. 6 Dokumentasi Lapangan Proyek Pabrik *BYD*