

## BAB II

### GAMBARAN UMUM PERUSAHAAN

#### 2.1 Sejarah Singkat Perusahaan

PT. Pandega Desain Weharima merupakan perusahaan konsultan desain yang bergerak di bidang arsitektur, perencanaan kota, lanskap, dan interior. Awalnya PDW dikenal sebagai *Planning and Development Workshop* yang didirikan oleh M. Danisworo pada tahun 1997. Pada tahun 2003, PDW secara resmi berbadan hukum sebagai perusahaan terbatas dengan nama PT. Pandega Desain Weharima. Kantor pusat PDW berlokasi di Plaza Pondok Indah 3, Jalan TB Simatupang, Pondok Pinang, Kecamatan Kebayoran Lama, Jakarta Selatan.



**Gambar 1. 1 Logo PT. Pandega Desain Weharima**  
Sumber : PDW.co.id

Sejak awal berdirinya, PDW telah berpraktik dalam arsitektur dengan mengerjakan Perencanaan kota, Bangunan komersial, Hotel dan perkantoran, hingga proyek hunian berskala besar seperti apartemen dan klaster perumahan.

##### 2.1.1 Visi Misi

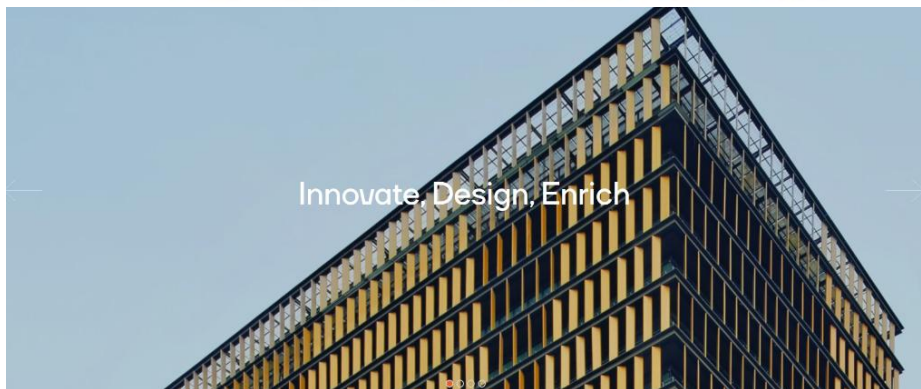

**Gambar 2. 1 Pendekatan IDE (Innovate Design and Rich)**  
Sumber : PDW.co.id

Visi dan Misi PDW berfokus pada kontribusi dalam bidang arsitektur, perencanaan, dan perancangan kota yang berkelanjutan. Komitmen tersebut telah diwujudkan melalui pendekatan IDE (*Inovate, Design, Enrich*). *Inovate* merupakan tahap penciptaan ide-ide baru dalam menyelesaikan masalah dengan berpikir secara *Out of The Box* dan menghasilkan sesuatu produk yang orisinal. *Design* merupakan tahap pengembangan ide menjadi rancangan yang tidak hanya estetis, tetapi juga fungsional, intuitif, serta mampu memenuhi kebutuhan pengguna secara efektif. *Enrich* tahap pengembangan nilai lebih dalam desain. Desain tidak hanya dapat memenuhi kebutuhan pengguna namun dapat bermanfaat ke lingkungan sekitar.

## 2.2 Struktur Organisasi Perusahaan

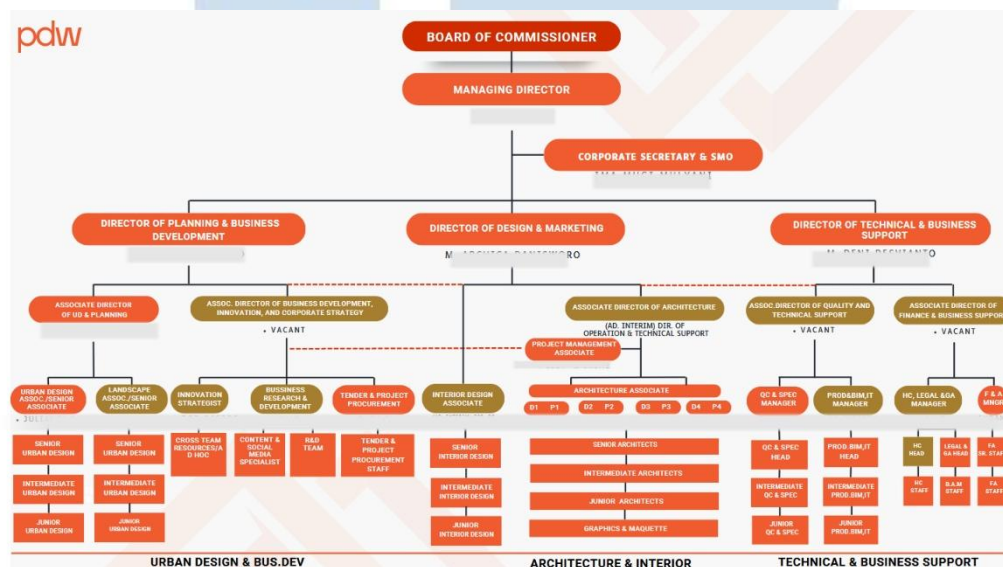

Gambar 2. 2 Bagan Struktur Organisasi PT. Pandega Desain Weharima

Sumber : Dokumen Perusahaan 2025

Struktur organisasi PT Pandega Desain Weharima (PDW) di susun untuk mendukung optimalisasi dan efektivitas kerja melalui pembagian tugas dan tanggung jawab yang jelas pada setiap tingkat dan divisi. Posisi tertinggi terdapat *Boarding of Commisioner* (BOD) yang berperan sebagai dewan pengawas perusahaan. Di bawahnya, terdapat *Managing Director* yang mempunyai peran sebagai penanggung jawab penuh atas jalannya kegiatan perusahaan dengan didukung oleh *Corporate Secertary & SMO* untuk mengelola administrasi dan komunikasi Korporasi.

Struktur organisasi PDW kemudian terbagi kembali ke dalam tiga direktorat utama. *Director of Planing & Bussines Development* yang mempunyai peran untuk mengembangkan usaha dan perencanaan setiap divisi yang meliputi *Urban design, Lanscape, Innovation, Bussiness Research & development*, serta *Tender & Project Procurement*. *Director of Design & Marketing* bertanggung jawab atas bidang arsitektur, desain interior, dan pemasaran dengan dukungan dari *Assosiate Director of Architecture, Project Management Assosiate*, serta tim interior desain. *Director of Technical & Bussiness Support* berperan untuk menangani aspek pendukung operasional yang termasuk *divisi Quality Control & Specification, Production BIM & IT, Human Capital, Legal & General Affairs*, serta *Finance & Accounting*.

Pada tingkat operasional, PDW menerapkan sistem jenjang keahlian mulai dari Senior, Intermediate, Junior di berbagai bidang seperti di Urban Desain, Arsitektur, Drafter, Interior Desain. Sistem ini memungkinkan pembagian kerja yang terstruktur sekaligus memberikan ruang untuk pengembangan jenjang karir.

