

BAB II

GAMBARAN UMUM PERUSAHAAN

2.1 Sejarah Singkat Perusahaan

PT Ofisi Prima Konsultindo adalah perusahaan yang bergerak di bidang jasa perpajakan dan manajemen untuk Perusahaan nasional dan internasional. PT Ofisi Prima Konsultindo didirikan atas dasar profesionalisme, komitmen, dan kepercayaan sehingga dapat memberikan pelayanan yang prima dengan tenaga profesional yang kompeten dan dapat memenuhi kebutuhan serta kepercayaan klien. PT Ofisi Prima Konsultindo terletak di AKR Tower Lantai 17 Unit A-B, Jl. Perjuangan No. 5, RT.11/RW.10, Kebon Jeruk, Kota Jakarta Barat, Daerah Khusus Ibukota Jakarta 11530. PT Ofisi Prima Konsultindo telah terdaftar pada Kementerian Keuangan Direktorat Jenderal Pajak sebagai penyedia jasa konsultasi di bidang perpajakan dan sudah terdaftar di Pengadilan Pajak sebagai Kuasa Hukum. PT Ofisi Prima Konsultindo memiliki beberapa jenis layanan yang ditawarkan kepada klien, yaitu:

1) Tax Services

a. Tax Review

Menelaah kepatuhan wajib pajak dalam memenuhi kewajiban perpajakan sesuai dengan Peraturan dan UU Perpajakan yang berlaku.

b. Tax Consultation & Advisory

Memberikan layanan informasi dan pengetahuan mengenai peraturan perpajakan serta menyarankan alternatif solusi atas permasalahan perpajakan klien.

c. Tax Due Diligence (DD)

Bagi investor, *Tax DD* adalah proses menentukan kewajiban perpajakan pada masa lalu, sekarang dan dampak yang akan datang terhadap target Perusahaan yang ingin diakuisisi investor.

2) *Personal Tax Management*

a. *Tax Audit Assistance*

Melakukan analisa, argumentasi, pendampingan dan atau mewakili Perusahaan dalam rangka proses pemeriksaan pajak.

b. *Tax Refund Assistance*

Melakukan pengajuan dan pendampingan dan atau mewakili Perusahaan dalam proses pemeriksaan restitusi pajak.

c. *Tax Dispute Resolution, including Tax Reconsideration, Tax Objection, Appeal to Tax Court & Supreme Court*

Proses pendampingan klien dalam keberatan pajak, proses banding di Pengadilan Pajak dan peninjauan kembali di Mahkamah Agung serta memberikan argumentasi berdasarkan peraturan perpajakan yang berlaku selama proses tersebut.

3) *Payroll Services*

Layanan perhitungan Gaji dan Tunjangan yang harus dibayarkan kepada karyawan termasuk di dalamnya perhitungan Pajak Penghasilan (PPh 21) serta komponen gaji lainnya secara periodik.

4) *Transfer Pricing*

Penyusunan dokumentasi *transfer pricing*, dokumentasi terkait dengan transaksi para pihak yang mempunyai hubungan istimewa.

5) *Recruitment*

Jasa rekrutmen dan seleksi karyawan sesuai dengan kebutuhan klien, dengan menilai secara cermat kandidat yang memiliki karakter baik, integritas, talenta, dan kompetensi serta latar belakang pengalaman yang sesuai dengan kebutuhan klien.

6) *Seminar & Training*

Penyelenggaraan pelatihan perpajakan dan manajemen baik diselenggarakan di dalam perusahaan untuk meningkatkan kompetensi dan pengetahuan karyawan maupun yang kami selenggarakan pada acara tertentu dengan topik menarik dan isu perpajakan dan manajemen terkini.

PT Ofisi Prima Konsultindo menangani banyak klien dari berbagai sektor industri. Selama proses pelaksanaan kerja magang, penulis menangani 10 klien berbeda. Uraian umum mengenai klien-klien tersebut sebagai berikut:

1) PT A

PT A merupakan perusahaan yang bergerak di bidang industri, perdagangan dan jasa komputer dan elektronik lainnya yang terletak di Jakarta Selatan.

2) PT B

PT B merupakan perusahaan yang bergerak di bidang perdagangan dan jasa teknologi informasi, komputerisasi, dan keamanan teknologi informasi yang terletak di Jakarta Selatan.

3) PT C

PT C merupakan perusahaan yang bergerak di bidang perdagangan besar dan eceran teknologi informasi dan komunikasi yang terletak di Jakarta Selatan yang berdiri pada tahun 2018.

4) PT D

PT D merupakan perusahaan yang bergerak di bidang perdagangan perangkat keras dan lunak serta jasa teknologi informasi yang terletak di Jakarta Barat.

5) PT E

PT E merupakan perusahaan yang menjalankan usaha dalam bidang pertambangan dan jasa yang bergerak sebagai perusahaan *holding* yang terletak di Kalimantan Selatan.

6) PT F

PT F merupakan perusahaan yang bergerak di bidang pengangkutan serta persewaan kapal laut yang beroperasi di Kalimantan Selatan.

7) PT G

PT G merupakan perusahaan yang bergerak di bidang otomotif yaitu, perdagangan unit dan jasa *heavy equipment* untuk kebutuhan tambang yang berada di Kalimantan Selatan.

8) PT H

PT H merupakan perusahaan otomotif yang bergerak di bidang perdagangan mobil, *sparepart* dan aksesorinya serta jasa *service* dan perbaikan yang terletak di Kalimantan Selatan.

9) PT I

PT I merupakan perusahaan yang bergerak dalam bidang industri bahan baku obat tradisional, perdagangan besar bahan dan barang kimia dasar, pergudangan, dan pengelolaan sampah lainnya yang terletak di Semarang, Jawa Tengah.

10) PT J

PT J merupakan perusahaan yang bergerak di industri bahan baku untuk produk makanan instan sehat yang berada di Jakarta.

2.1.1 Visi Misi

PT Ofisi Prima Konsultindo memiliki visi “Menjadi konsultan pajak dan manajemen serta mitra bisnis yang tepat dan terpercaya” dan memiliki misi sebagai berikut:

1. Bagikan dan Berikan Dampak

“Membagi pengetahuan perpajakan agar klien menjadi cerdas dalam pemenuhan perpajakan dan aspek lainnya, sehingga dapat memberi dampak positif bagi bisnis klien, negara dan Masyarakat luas pada umumnya.”

2. Menjadi Pemimpin yang hebat dan asisten yang sangat baik

“Kami bertujuan untuk menjadi konsultan pajak dan manajemen terkemuka dengan memberikan kualitas layanan terbaik.”

2.2 Struktur Organisasi Perusahaan

Struktur organisasi perusahaan PT Ofisi Prima Konsultindo sebagai berikut:

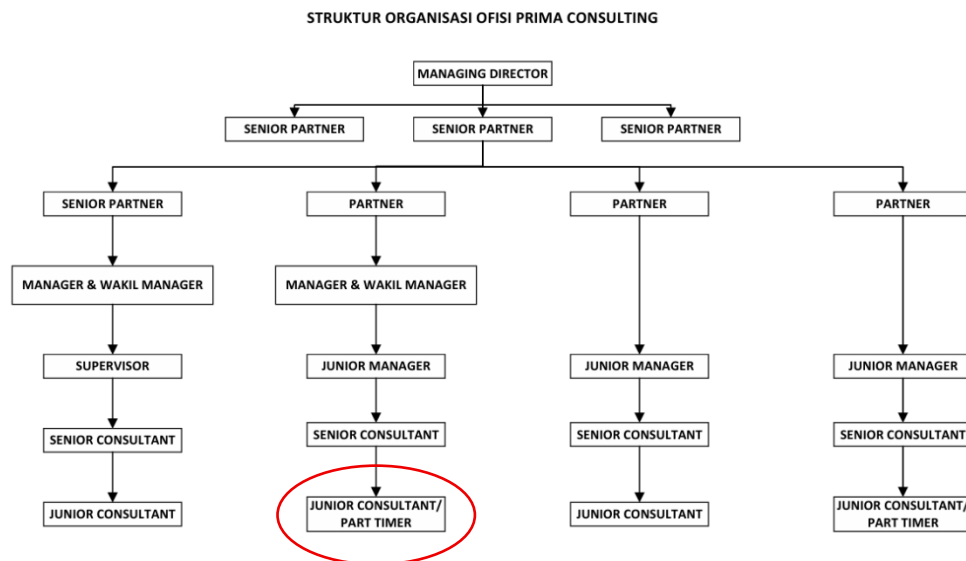

Gambar 2. 1 Struktur Organisasi PT Ofisi Prima Konsultindo

Berdasarkan Gambar 2.1, berikut merupakan rincian tugas dari setiap posisi yang ada di PT Ofisi Prima Konsultindo:

1) *Managing Director*

Memimpin dan mengarahkan strategi bisnis kantor konsultan pajak. Mengambil keputusan strategis terkait operasional dan pengembangan perusahaan. Menjaga hubungan dengan klien utama dan pihak eksternal. Mengawasi kinerja keseluruhan tim dan memastikan pencapaian target perusahaan.

2) *Senior Partner/Partner*

Bertanggung jawab atas akuisisi dan pengelolaan klien besar. Mengembangkan jaringan bisnis dan meningkatkan reputasi perusahaan. Memberikan arahan strategis dalam proyek konsultasi pajak. Mengawasi dan membimbing tim manajerial serta memastikan kepatuhan terhadap regulasi pajak.

3) *Manager dan Wakil Manager*

Mengelola tim konsultan dalam menangani klien dan proyek perpajakan. Memastikan bahwa layanan konsultasi pajak diberikan sesuai dengan peraturan yang berlaku. Berinteraksi dengan klien untuk memahami

kebutuhan dan memberikan solusi pajak yang tepat. Menyusun laporan dan rekomendasi strategis untuk klien.

4) *Senior Consultant*

Menangani analisis dan penyusunan strategi perpajakan untuk klien. Mengawasi pekerjaan *Junior Consultant* dan memberikan bimbingan teknis. Berkomunikasi langsung dengan klien untuk menangani isu perpajakan yang lebih kompleks. Membantu dalam penyusunan laporan dan perhitungan pajak.

5) *Junior Consultant*

Melakukan riset dan pengumpulan data terkait perpajakan, membantu dalam persiapan dokumen pajak, laporan, dan analisis dasar. Bekerja di bawah supervisi *Senior Consultant* atau *Manager*. Memastikan kepatuhan klien terhadap peraturan pajak yang berlaku. Selama pelaksanaan kerja magang, penulis berada di posisi *Junior Consultant*.

