

BAB II

GAMBARAN UMUM PERUSAHAAN

2.1 Sejarah Singkat Perusahaan

Monokroma Architect (MA) merupakan konsultan arsitek yang resmi berdiri pada Januari 2013 oleh Ari Widio Prihananto, seorang arsitek dengan pengalaman profesional lebih dari 17 tahun di bidang perancangan sebelum mendirikan perusahaan ini (Archify, 2013). Sejak awal, MA menekankan pandangan bahwa arsitektur tidak hanya sebatas wujud fisik bangunan, tetapi juga merupakan sarana pengetahuan dan keterampilan untuk menciptakan ruang hidup yang relevan dengan konteks sosial dan lingkungan. Setiap proyek diperlakukan secara khusus dengan mempertimbangkan dimensi spasial, temporal, dan subjektif yang melatarbelakanginya (Monokroma Architect, t.t.).

Seiring waktu, MA semakin menekankan pentingnya isu keberlanjutan sebagai bagian integral dari praktik desainnya. Pendekatan ini diintegrasikan dengan aspek pendidikan, baik melalui praktik berbasis pembelajaran maupun dalam kegiatan pembinaan mahasiswa Kerja Praktik (Anindita, 2022). Konsultan ini telah menangani beragam proyek, mulai dari perancangan hunian, interior, lanskap, hingga masterplan, dengan fokus pada penciptaan desain yang estetik, fungsional, serta efisien dari sisi pembangunan maupun pemeliharannya (Arsitag, t.t.)

Gambar 1 Logo MA

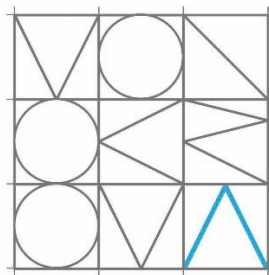

Sumber: Archify, 2013

2.1.1 Visi Misi

Visi dan misi Monokroma Architect (MA) mencerminkan tujuan strategis dan prinsip utama dalam setiap proyek. MA berkomitmen menjadi mitra terpercaya dalam mewujudkan bangunan impian yang tidak hanya berfungsi secara fisik, tetapi juga memberikan pengalaman dan nilai hidup bagi penghuninya, dengan memperhatikan konteks ruang, waktu, dan pengalaman manusia.

Untuk mewujudkan visi ini, MA fokus pada desain yang nyaman, fungsional, dan estetis. Perusahaan mendorong kerja sama inklusif dengan klien dan profesional, sekaligus menekankan pembelajaran berkelanjutan dan berbagi pengetahuan. Kebutuhan pengguna selalu diperhatikan, sementara prinsip *sustainability* dijadikan prioritas sebagai tanggung jawab terhadap lingkungan dan masyarakat.

2.2 Struktur Organisasi Perusahaan

Gambar 2 Struktur organisasi MA

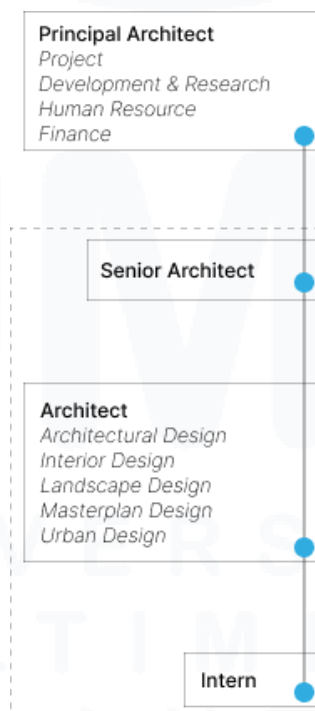

Sumber: Olahan penulis, 2025

Struktur organisasi Monokroma Architect (MA) dipimpin oleh *Principal* yang mengawasi manajemen keuangan, SDM, pemasaran, dan operasional. Di bawahnya, *Senior Architect* bertugas sebagai pengarah teknis sekaligus penjamin kualitas desain. *Architect* dan *Intern* melaksanakan perancangan serta mendukung pengembangan desain. Seluruh bidang dikelola secara kolaboratif sesuai tanggung jawab masing-masing, memastikan kelancaran proses desain dan manajemen proyek.

