

BAB II

GAMBARAN UMUM PERUSAHAAN

2.1 Sejarah Singkat Perusahaan

Menjelaskan secara singkat sejarah instansi/ perusahaan tempat kerja magang KPN CORP adalah grup perusahaan yang bergerak di berbagai sektor usaha, termasuk agribisnis seperti perkebunan kelapa sawit dan pengolahan turunannya, bahan bangunan seperti semen, properti, serta perdagangan internasional. Perusahaan ini didirikan pada tahun 2019 sebagai perusahaan holding yang mengkonsolidasikan berbagai unit usaha di bidang pertanian, industri, properti, dan perdagangan guna mengoptimalkan skala ekonomi dan efisiensi operasional. Berkantor pusat di Jakarta, KPN CORP berkembang dengan cepat dan memperluas aktivitasnya ke berbagai wilayah di Indonesia serta menjalin relasi usaha ke beberapa negara di Asia.



Gambar 2.1 Logo KPN Corp

KPN CORP memiliki beberapa divisi usaha utama, antara lain pertanian dan agribisnis dengan fokus pada perkebunan kelapa sawit dan industri hilirnya, industri dan bahan bangunan termasuk produksi semen, properti yang meliputi pengembangan properti residensial dan komersial, serta perdagangan internasional yang menangani ekspor dan impor produk terkait usaha utama. KPN CORP sudah mempekerjakan lebih dari 30.000 tenaga kerja yang tersebar

di berbagai unit usaha dan lokasi kerja di dalam negeri maupun di luar negeri, seperti Singapura, Vietnam, Sri Lanka, dan Mauritius.

Awalnya, KPN CORP merupakan entitas usaha yang bergerak di bidang perkebunan kelapa sawit dengan nama dagang yang berbeda dan cakupan usaha yang masih terbatas secara geografis dan sektoral. Seiring dengan perkembangan dan kebutuhan ekspansi, perusahaan ini mulai melakukan konsolidasi dengan berbagai unit usaha lain yang memiliki fokus di sektor agribisnis dan industri. Pada awal dekade 2010-an, KPN CORP memperluas portofolionya dengan memasuki industri semen dan properti, melalui pendirian anak-anak perusahaan yang beroperasi secara mandiri namun tetap berada dalam satu jaringan usaha.

Transformasi signifikan terjadi ketika beberapa unit bisnis perkebunan dan industri diintegrasikan ke dalam satu struktur korporasi untuk meningkatkan efisiensi dan skala ekonomi. Integrasi ini mengarah pada pembentukan grup usaha terpadu, yang kemudian menjadi landasan pembentukan perusahaan holding yang lebih besar. Pada tahun 2018, langkah formal untuk menyatukan seluruh unit strategis dilakukan dengan membentuk KPN CORP sebagai entitas induk (holding company) yang menaungi unit-unit usaha di bidang perkebunan (hulu), pengolahan produk kelapa sawit (hilir), produksi bahan bangunan, pengembangan properti, serta perdagangan dan logistik.

Transformasi berlanjut pada tahun 2019 dengan perubahan identitas dan reposisi merek perusahaan menjadi lebih modern dan terstruktur. Unit usaha perkebunan diubah nama dan struktur organisasinya menjadi lebih profesional melalui pendirian divisi khusus yang berfokus pada keberlanjutan dan efisiensi operasional. Di saat yang sama, unit hilir untuk pengolahan hasil sawit juga dibentuk untuk memperkuat rantai nilai. Seiring berjalannya waktu, KPN CORP juga memperluas cakupan bisnis ke sektor kesehatan dan properti residensial skala besar. Perusahaan kini telah tumbuh menjadi grup usaha terintegrasi dengan lebih dari 30.000 karyawan, dengan operasi yang mencakup berbagai provinsi di Indonesia dan hubungan bisnis di tingkat internasional.

KPN CORP sangat menekankan pada praktik usaha yang bertanggung jawab terhadap lingkungan dan sosial. Kebijakan perusahaan meliputi pengelolaan lingkungan agar dampak negatif terhadap alam diminimalkan, perhatian terhadap hak-hak masyarakat lokal yang terdampak usaha, transparansi dalam operasional, serta menjaga standar kualitas dalam setiap unit usaha. Kantor pusat perusahaan terletak di Jakarta dan menjadi pusat koordinasi untuk seluruh divisi usaha dan manajemen operasional

2.1.1 Visi Misi

KPN Corp memiliki visi yaitu “Sejahtera bersama para pemangku kepentingan dengan cara bertanggung jawab dan berkelanjutan.”. Visi ini menggambarkan komitmen perusahaan untuk menciptakan kesejahteraan yang merata bagi seluruh pihak yang terlibat dalam kegiatan usahanya.

KPN Corp Juga memiliki misi yaitu “Menyediakan produk dan layanan dengan kualitas terbaik, memberdayakan masyarakat dan komunitas, seiring dengan memastikan kelestarian lingkungan, dan memberi nilai tambah bagi seluruh pemangku kepentingan.”. Misi ini menegaskan komitmen perusahaan dalam menghadirkan produk dan layanan unggul, sekaligus turut mendorong pertumbuhan sosial melalui pemberdayaan masyarakat

2.2 Struktur Organisasi Perusahaan

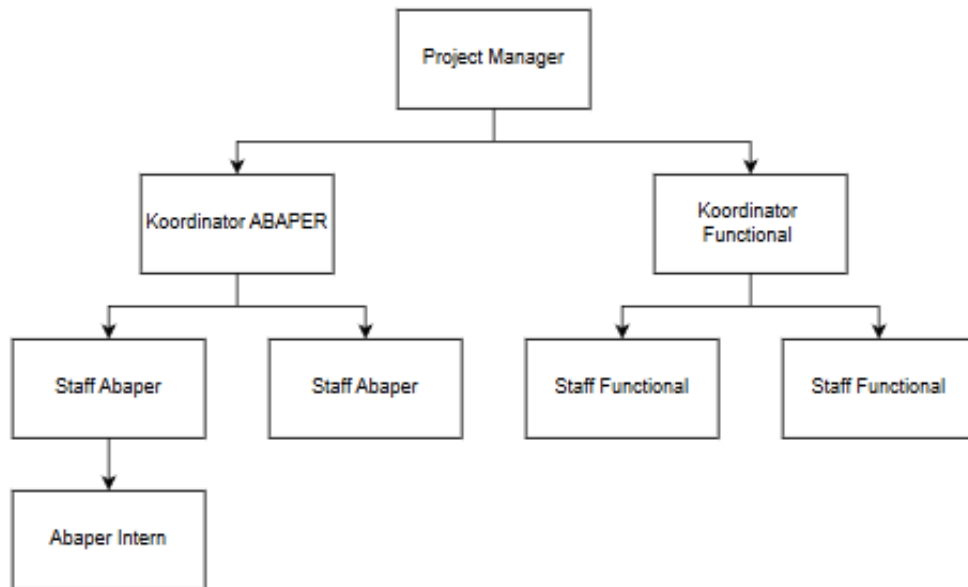

Gambar 2.2 Strudur Organisasi KPN Corp Divisi FICO

Gambar 3.2 menunjukkan struktur organisasi pada divisi FICO. Project Manager berada di posisi paling atas dan bertanggung jawab penuh atas perencanaan, koordinasi, pengawasan, dan evaluasi seluruh kegiatan tim. Di bawah Project Manager terdapat dua peran utama, yaitu Koordinator ABAPER dan Koordinator Functional. Koordinator ABAPER membawahi Staff ABAPER, yang menangani pengembangan teknis ABAP, mulai dari perancangan program, pemrograman, hingga pengujian report SAP, dan salah satu Staff ABAPER membimbing ABAPER Intern dalam melaksanakan tugas pendukung serta pengembangan kemampuan teknis. Sementara itu, Koordinator Functional membawahi Staff Functional, yang bertugas mendukung analisis kebutuhan bisnis, penyusunan dokumentasi FSD, dan pengujian kesesuaian sistem dengan kebutuhan pengguna.