

BAB II

GAMBARAN UMUM PERUSAHAAN

2.1 Sejarah Singkat Perusahaan

“PT Ofisi Prima Konsultindo adalah perusahaan yang bergerak dalam layanan pajak dan manajemen untuk perusahaan nasional dan internasional yang didirikan di Jakarta pada tahun 2014. PT Ofisi Prima Konsultindo didirikan atas dasar profesionalisme, komitmen dan kepercayaan. PT Ofisi Prima Konsultindo berlokasi di AKR Tower Lt. 17 Unit A Jl. Panjang No.5 11, RT.11/RW.10, Kb. Jeruk, Kec. Kb. Jeruk, Kota Jakarta Barat, Daerah Khusus Ibukota Jakarta 11530. PT Ofisi Prima Konsultindo sudah terdaftar pada Kementerian Keuangan dan Direktorat Jenderal Pajak sebagai penyedia jasa konsultasi di bidang perpajakan serta kuasa hukum di Sekretariat Pengadilan Pajak Kementerian Keuangan. PT Ofisi Prima Konsultindo berkomitmen memberikan pelayanan yang prima dengan tenaga profesional yang kompeten untuk memenuhi kebutuhan dan kepercayaan klien.”

Jenis layanan yang disediakan oleh PT Ofisi Prima Konsultindo adalah sebagai berikut:

1. “*Tax Services*”:
 - a. “*Tax Review*”

“Menelaah kepatuhan wajib pajak dalam memenuhi kewajiban perpajakan sesuai dengan Peraturan dan UU Perpajakan yang berlaku.”
 - b. “*Tax Consultation & Advisory*”

“Memberikan layanan informasi dan pengetahuan mengenai peraturan perpajakan serta menyarankan alternatif solusi atas permasalahan perpajakan yang dihadapi klien.”
 - c. “*Tax Due Diligence (DD)*”

“Bagi investor, tax DD adalah proses menentukan kewajiban perpajakan pada masa lalu, sekarang dan dampak yang akan datang terhadap target perusahaan yang ingin diakuisisi oleh investor.”

- d. *“Personal Tax Management”*
 - e. *“Tax Audit Assistance”*

“Melakukan analisa, argumentasi, pendampingan dan atau mewakili perusahaan dalam rangka proses pemeriksaan pajak.”
 - f. *“Tax Refund Assistance”*

“Melakukan pengajuan dan pendampingan dan atau mewakili perusahaan dalam proses pemeriksaan restitusi pajak.”
 - g. *“Tax Dispute Resolution, including Tax Reconsideration, Tax Objection, Appeal to Tax Court and Supreme Court”*

“Proses pendampingan klien dalam keberatan pajak, proses banding di Pengadilan Pajak dan peninjauan kembali di Mahkamah Agung serta memberikan argumentasi berdasarkan peraturan perpajakan yang berlaku selama proses tersebut.”
- 2. *“Payroll Services”*

“Layanan perhitungan Gaji dan Tunjangan yang harus dibayarkan kepada karyawan termasuk di dalamnya perhitungan Pajak Penghasilan (PPh 21) serta komponen gaji lainnya secara periodik.”
 - 3. *“Transfer Pricing”*

“Penyusunan dokumentasi transfer pricing dokumentasi terkait dengan transaksi para pihak yang mempunyai hubungan istimewa.”
 - 4. *“Recruitment”*

“Jasa rekrutmen dan seleksi karyawan sesuai dengan kebutuhan klien, dengan menilai secara cermat kandidat yang memiliki karakter baik, integritas, talenta dan kompetensi serta latar belakang pengalaman yang sesuai dengan kebutuhan klien.”
 - 5. *“Seminar & Training”*

“Penyelenggaraan pelatihan perpajakan dan manajemen baik diselenggarakan di dalam perusahaan untuk meningkatkan kompetensi dan pengetahuan karyawan maupun yang kami selenggarakan pada acara tertentu dengan topik yang menarik dan isu perpajakan dan manajemen terkini.”

PT Ofisi Prima Konsultindo memiliki berbagai klien dari berbagai sektor industri. Berikut adalah daftar dan gambaran umum klien yang ditangani selama proses kerja magang berlangsung, antara lain sebagai berikut:

1. PT Bambu

PT Bambu merupakan perusahaan energi dan industri terintegrasi yang bergerak di bidang petrokimia, energi terbarukan dan properti, serta memiliki lini bisnis lainnya. PT Bambu didirikan sejak tahun 1979. PT Bambu berlokasi di DKI Jakarta.

2. PT Asparagus

PT Asparagus merupakan perusahaan yang bergerak di bidang manufaktur dan *dealer* otomotif. PT Asparagus berdiri sejak tahun 1975. PT Asparagus berlokasi di Kalimantan Selatan.

3. PT Kangkung

PT Kangkung merupakan perusahaan yang bergerak di bidang produksi/pertambangan batubara dan penjualan/*trading* batubara. PT Kangkung berdiri sejak tahun 2004. PT Kangkung berlokasi di DKI Jakarta.

4. Tuan A

Tuan A merupakan seorang wajib pajak orang pribadi yang bekerja di beberapa perusahaan serta memiliki usaha. Tuan A berdomisili di DKI Jakarta.

5. PT Grapefruit

PT Grapefruit merupakan sebuah anak perusahaan dari sebuah perusahaan yang berlokasi di Singapura. PT Grapefruit bergerak di bidang pemrograman. PT Grapefruit berdiri sejak tahun 2019. PT Grapefruit berlokasi di Kepulauan Riau.

2.1.1 Visi Misi

Visi yang dimiliki oleh PT Ofisi Prima Konsultindo adalah “Menjadi konsultan pajak dan manajemen serta mitra bisnis yang tepat dan terpercaya”. Untuk mencapai visi tersebut, misi dari PT Ofisi Prima Konsultindo adalah:

- “Bagikan dan Berikan Dampak”
“Membagi pengetahuan perpajakan agar klien menjadi cerdas dalam pemenuhan perpajakan dan aspek lainnya, sehingga dapat memberi dampak positif bagi bisnis klien, negara dan masyarakat luas pada umumnya.”
- “Menjadi Pemimpin yang hebat dan asisten yang sangat baik”
“Kami bertujuan untuk menjadi konsultan pajak dan manajemen terkemuka dengan memberikan kualitas layanan terbaik.”

2.2 Struktur Organisasi Perusahaan

Struktur organisasi dari PT Ofisi Prima Konsultindo adalah sebagai berikut:

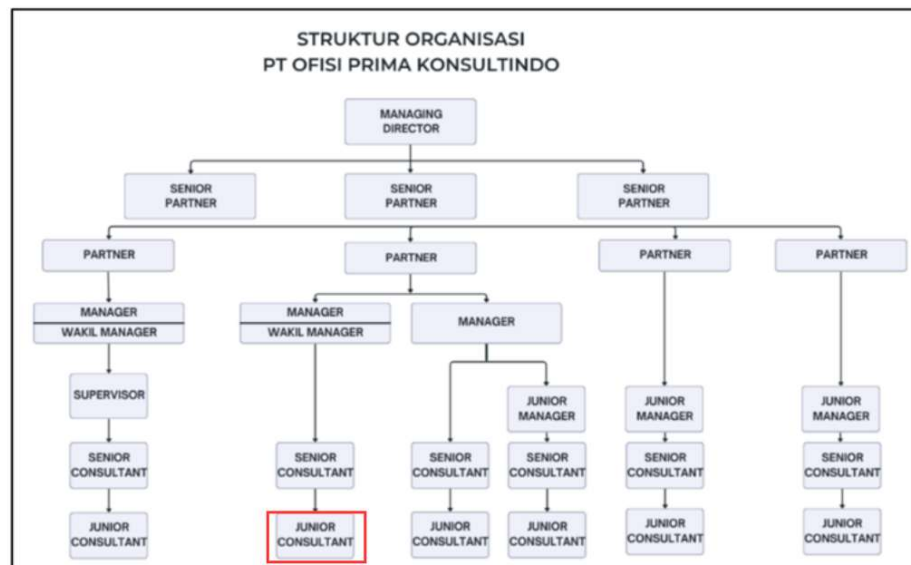

Gambar 2.1 Struktur Organisasi Perusahaan

Sumber: Dokumen Perusahaan diolah

“PT Ofisi Prima Konsultindo memiliki tiga pimpinan eksekutif yaitu H. Baskara Harimukti Sukarya sebagai Direktur Utama, Assoc. Prof. Dr. Edy Gunawan, S.E., Ak., S.H., M.Ak., M.H., M.Kn., BKP., CLA., Mediator., CertDA., CIISA sebagai Direktur, dan Kho Petrus, S.Kom., S.H., M.M., BKP., CFP sebagai Direktur. Selama proses pelaksanaan kerja magang, penulis bekerja sebagai *Part-Timer* di divisi Litigasi. Dalam struktur organisasi tersebut, setiap jabatan memiliki tugasnya masing-masing. Berikut merupakan penjelasan dari tugas masing-masing anggota di perusahaan:”

1. *Managing Director*

“*Managing Director* memiliki tanggung jawab untuk memimpin dan mengelola perusahaan sekaligus berperan penting untuk membuat aturan dan keputusan yang berlaku di perusahaan.”

2. *Senior Partner*

“*Senior Partner* adalah orang yang memiliki pengalaman yang cukup lama dalam bidang perpajakan dan memiliki tugas untuk membantu pimpinan dalam melakukan pekerjaan dan memberikan masukan mengenai pekerjaan.”

3. *Partner*

“*Partner* adalah rekan pimpinan yang membantu dalam pengawasan di bidang kinerja para karyawan dalam mengerjakan pekerjaan yang diberikan agar standar dapat dipenuhi dan memiliki tanggung jawab untuk pengembangan relasi dengan klien perusahaan.”

4. *Manager*

“*Manager* adalah orang yang memiliki tugas untuk membantu pimpinan dalam menjalankan tugas pengawasan dan pemeriksaan pekerjaan para karyawan dan memberikan saran serta ide kepada pimpinan mengenai pekerjaan.”

5. Wakil Manager

“Wakil Manager adalah orang yang memiliki tugas untuk mendampingi Manager dalam melaksanakan fungsi pengawasan dan pemeriksaan pekerjaan karyawan, serta mewakili atau menggantikan peran Manager apabila yang bersangkutan berhalangan hadir guna menjaga kelancaran operasional pekerjaan.”

6. *Senior Consultant*

“*Senior Consultant* adalah orang yang memiliki tugas untuk membantu *Partner* serta pimpinan lainnya dalam menjalankan tugas serta memiliki tanggung jawab dalam hal analisis pekerjaan atau kasus dari klien perusahaan.”

7. *Junior Consultant/Part-Timer*

“*Junior Consultant/Part-Timer* adalah orang yang melaksanakan setiap perintah yang diberikan oleh setiap pimpinan dan membantu pimpinan dalam menyelesaikan pekerjaan maupun mendistribusikan informasi terbaru dari klien perusahaan. Selama proses magang, penulis menduduki posisi sebagai *Part-Timer*.”

8. *Intern*

“*Intern* adalah orang yang sedang menjalani program magang dan memiliki tugas untuk membantu staf maupun pimpinan dalam pekerjaan yang bersifat administratif maupun teknis, serta belajar langsung mengenai praktik mengenai perpajakan.”