

## **BAB II**

### **GAMBARAN UMUM PERUSAHAAN**

#### **2.1 Sejarah Singkat Perusahaan**

PT Ofisi Prima Konsultindo adalah perusahaan yang memberikan jasa layanan pajak dan manajemen untuk perusahaan nasional maupun perusahaan internasional. PT Ofisi Prima Konsultindo sudah berdiri sejak tahun 2014, PT Ofisi Prima Konsultindo didirikan atas dasar profesionalisme, komitmen dan kepercayaan untuk memenuhi kebutuhan klien.

PT Ofisi Prima Konsultindo bertempat di AKR Tower LT. 17 Jl. Panjang No.5 11, RT.11/RW.10, Kb. Jeruk, Kec. Kb. Jeruk, Kota Jakarta Barat, Daerah Khusus Ibukota Jakarta 11530. PT Ofisi Prima Konsultindo memiliki tenaga ahli dan profesional di bidang masing-masing selama lebih dari 20 tahun. PT Ofisi Prima Konsultindo memberikan layanan berupa:

1. “Layanan Pajak (*Tax Services*)”

a) “*Tax Review*”

“Menelaah kepatuhan wajib pajak dalam memenuhi kewajiban perpajakan sesuai dengan Peraturan dan UU Perpajakan yang berlaku”.

b) “*Tax Consultation & Advisory*”

“Memberikan layanan informasi dan pengetahuan mengenai peraturan perpajakan serta menyarankan alternatif solusi atas permasalahan perpajakan yang dihadapi klien”.

c) “*Tax Due Diligence (DD)*”

“Proses menentukan kewajiban perpajakan pada masa lalu, sekarang dan dampak yang akan datang terhadap target perusahaan yang ingin diakuisisi oleh investor”.

d) “*Personal Tax Management*”

e) “*Tax Audit Assistance*”

“Melakukan analisa, argumentasi, pendampingan dan atau mewakili perusahaan dalam rangka proses pemeriksaan pajak”.

f) *“Tax Refund Assistance”*

“Melakukan pengajuan dan pendampingan dan atau mewakili perusahaan dalam proses pemeriksaan restitusi pajak”.

g) *“Tax Dispute Resolution, including Tax Reconsideration, Tax Objection, Appeal to Tax Court and Supreme Court”*

“Proses pendampingan klien dalam keberatan pajak, proses banding di Pengadilan Pajak dan peninjauan kembali di Mahkamah Agung serta memberikan argumentasi berdasarkan peraturan perpajakan yang berlaku selama proses tersebut”.

2. *“Layanan Penggajian (Payroll Services)”*

“Layanan perhitungan Gaji dan Tunjangan yang harus dibayarkan kepada karyawan termasuk di dalamnya perhitungan Pajak Penghasilan (PPh 21) serta komponen gaji lainnya secara periodik”.

3. *“Harga Transfer (Transfer pricing)”*

“Penyusunan dokumentasi *transfer pricing* dokumentasi terkait dengan transaksi para pihak yang mempunyai hubungan istimewa”.

4. *“Perekrutan (Recruitment)”*

“Jasa rekrutmen dan seleksi karyawan sesuai dengan kebutuhan klien, dengan menilai secara cermat kandidat yang memiliki karakter baik, integritas, talenta dan kompetensi serta latar belakang pengalaman yang sesuai dengan kebutuhan klien”.

5. *“Seminar & Latihan (Seminar & Training)”*

“Penyelenggaraan pelatihan perpajakan dan manajemen baik diselenggarakan di dalam perusahaan untuk meningkatkan kompetensi dan pengetahuan karyawan maupun yang kami selenggarakan pada acara tertentu dengan topik yang menarik dan isu perpajakan dan manajemen terkini”.

PT Ofisi Prima Konsultindo memiliki klien dari berbagai tempat dan berbagai sektor industri. Beberapa klien yang ditangani selama kerja magang, yaitu:

1) PT Q

Perusahaan PT Q bergerak di bidang teknologi dan informasi yang berlokasi di Jakarta yang berafiliasi dengan PT ME, PT BP, PT AT, PT VT, PT A, dan PT AD.

2) PT IN

Perusahaan PT IN bergerak di bidang *F&B* yang berlokasi di Jawa Tengah.

3) PT LI

Perusahaan PT LI bergerak di bidang *F&B* yang berlokasi di Jakarta.

4) PT BM

Perusahaan PT BM bergerak di bidang tambang batu bara yang berlokasi di Kalimantan Tengah.

5) PT NI

Perusahaan PT NI bergerak di *F&B* yang berlokasi di Jawa Barat.

6) PT ME

Perusahaan PT ME bergerak di bidang teknologi dan informasi yang berlokasi di Jakarta yang berafiliasi dengan PT Q, PT BP, PT AT, PT VT, PT A, dan PT AD.

7) PT BP

Perusahaan PT BP bergerak di bidang teknologi dan informasi yang berlokasi di Jakarta yang berafiliasi dengan PT Q, PT ME, PT AT, PT VT, PT A, dan PT AD.

8) PT AT

Perusahaan PT AT bergerak di bidang teknologi dan informasi yang berlokasi di Jakarta yang berafiliasi dengan PT Q, PT BP, PT ME, PT VT, PT A, dan PT AD.

9) PT VT

Perusahaan PT VT bergerak di bidang teknologi dan informasi yang berlokasi di Jakarta yang berafiliasi dengan PT Q, PT BP, PT AT, PT ME, PT A, dan PT AD.

10) PT A

Perusahaan PT A bergerak di bidang teknologi dan informasi yang berlokasi di Jakarta yang berafiliasi dengan PT Q, PT BP, PT AT, PT VT, PT ME, dan PT AD.

11) PT AD

Perusahaan PT AD bergerak di bidang teknologi dan informasi yang berlokasi di Jakarta yang berafiliasi dengan PT Q, PT BP, PT AT, PT VT, PT A, dan PT ME.

### **2.1.1 Visi Misi**

PT Ofisi Prima Konsultindo memiliki visi, yaitu “Menjadi konsultan pajak dan manajemen serta mitra bisnis yang tepat dan terpercaya” dan misi dari PT Ofisi Prima Konsultindo, yaitu:

1) “Bagikan dan Berikan Dampak”

“Membagi pengetahuan perpajakan agar klien menjadi cerdas dalam pemenuhan perpajakan dan aspek lainnya, sehingga dapat memberi dampak positif bagi bisnis klien, negara dan masyarakat luas pada umumnya”.

2) “Menjadi Pemimpin yang hebat dan asisten yang sangat baik”

“Kami bertujuan untuk menjadi konsultan pajak dan manajemen terkemuka dengan memberikan kualitas layanan terbaik.”.

## 2.2 Struktur Organisasi Perusahaan

Struktur organisasi PT. Ofisi Prima Konsultindo, yaitu:

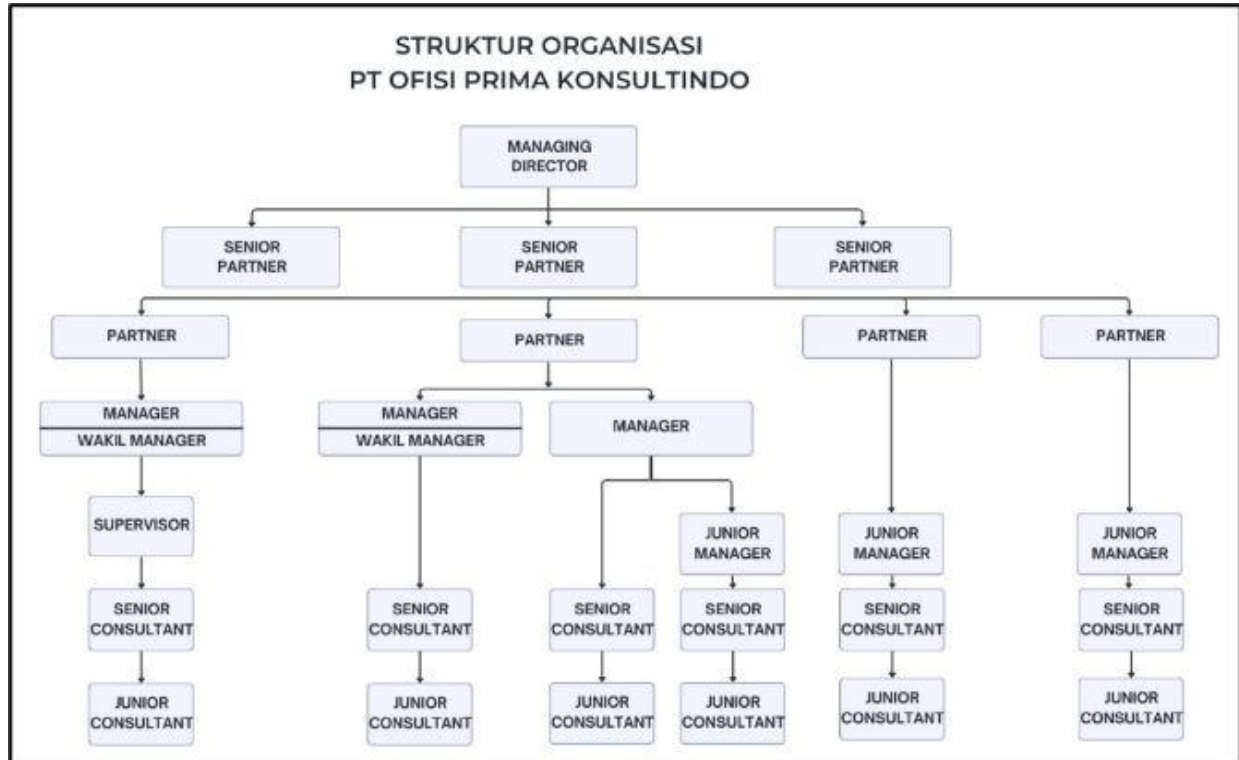

Gambar 2.1 Struktur Organisasi Ofisi Prima Konsultindo

Pada gambar 2.1 merupakan struktur organisasi Ofisi Prima Konsultindo. Setiap anggota dari Ofisi Prima Konsultindo memiliki jabatan dan tugasnya masing-masing. Berikut adalah tugas dari masing-masing anggota perusahaan:

1. *Managing Director*

*Managing Director* memiliki tugas dan tanggung jawab untuk memimpin, mengelola perusahaan, dan berperan untuk pengambilan keputusan strategis terhadap operasional perusahaan.

2. *Senior Partner*

*Senior Partner* memiliki tanggung jawab untuk mengatur pengelolaan klien besar, dan membantu pimpinan dalam memberikan masukan mengenai perusahaan atau pekerjaan.

3. *Partner*

*Partner* memiliki tanggung jawab untuk membantu pengawasan karyawan dalam mengerjakan pekerjaan dan pengembangan relasi terhadap klien.

4. *Manager*

*Manager* memiliki bertanggung jawab untuk memberikan layanan konsultasi pajak kepada klien dengan akurat dan sesuai peraturan yang berlaku, dan memberikan saran kepada pimpinan mengenai pekerjaan.

5. *Senior Consultant*

*Senior consultant* memiliki tanggung jawab untuk membantu *partner* dalam menjalankan tugas, dan melakukan analisis terkait pekerjaan atas kasus perpajakan untuk klien.

6. *Junior Consultant*

*Junior Consultant* memiliki tanggung jawab untuk melakukan riset dan pengumpulan data dan membantu *senior consultant* atau *manager* untuk memastikan kepatuhan klien terhadap peraturan pajak yang berlaku.