

BAB II

GAMBARAN UMUM PERUSAHAAN

2.1 Sejarah Singkat Perusahaan

PT. Energi Prima Nusantara atau biasa disebut EPN, didirikan pada 11 Juni 2001, PT. Energi Prima Nusantara ini merupakan salah satu unit usaha yayasan pendidikan dan juga kesejahteraan PLN Indonesia *Power*, yang mempunyai sembilan portofolio yang salah satunya memiliki keahlian khusus di bidang pengelolaan limbah hasil dari pembakaran batu bara di Pembangkit Listrik Tenaga Uap (PLTU), yaitu *Fly Ash* dan *Bottom Ash* (FABA) serta pemanfaatannya.

Perusahaan mempunyai visi yaitu menjadi perusahaan yang unggul, tumbuh berkembang, dan di percaya oleh *stakeholder* serta bersahabat dengan lingkungan. Kemudian PT. Energi Prima Nusantara juga mempunyai misi yaitu menjalankan usaha dalam bidang pengelolaan limbah pertambangan dan energi, jasa dan angkutan serta perdagangan umum berdasarkan kaidah bisnis yang sehat guna menjamin keberadaan dan pengembangan perusahaan yang berkelanjutan.



Gambar 2.1 Logo PT. Energi Prima Nusantara
(Sumber: epn.co.id)

PT. Energi Prima Nusantara mempunyai visi dan misi sebagai berikut :

- VISI
Menjadi perusahaan yang unggul, tumbuh berkembang dan di percaya oleh *stakeholder* serta bersahabat dengan lingkungan
- MISI
Menjalankan usaha dalam bidang pengelolaan limbah, pertambangan dan

energi, jasa dan angkutan serta perdagangan umum berdasarkan kaidah bisnis yang sehat guna menjamin keberadaan dan pengembangan perusahaan yang berkelanjutan.

2.2 Struktur Organisasi Perusahaan

PT. Energi Prima Nusantara merupakan salah satu perusahaan yang sudah berjalan selama hampir 24 tahun beroperasi. Berikut ini adalah struktur organisasi PT. Energi Prima Nusantara dalam *project* kali ini :

Tabel 2.1 Struktur Organisasi Project PT. Energi Prima Nusantara
(Sumber: Dokumentasi perusahaan)

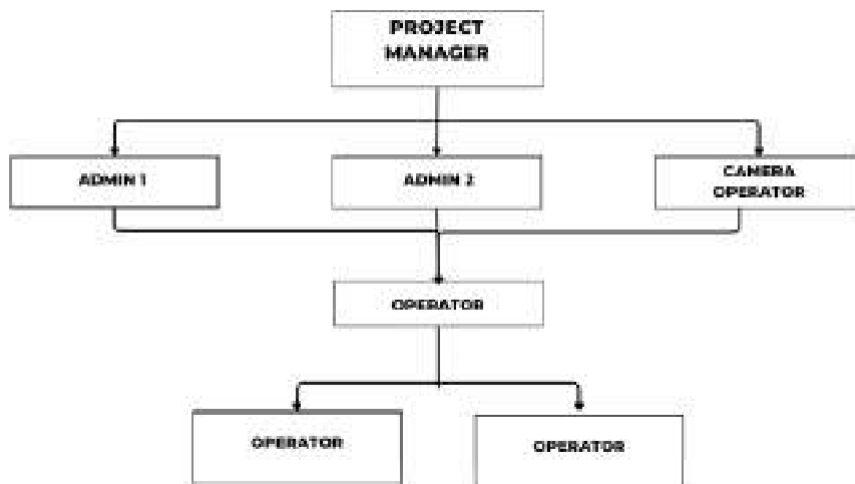

Bagian *camera operator* bertanggung jawab dalam hal mendokumentasikan berbagai aktivitas, proses, dan juga data yang terkait dengan informasi operasi dan kegiatan lapangan yang dilakukan di lapangan, tim dokumenter ini bekerja di tim yang melakukan proyek lapangan seperti pembangunan, konstruksi, pertanian, pemeliharaan infrastruktur dan kegiatan operasional lainnya yang bekerja di luar kantor:

A. *Project Manager*

Seseorang yang bertanggung jawab untuk merencanakan, mengorganisir, dan mengawasi pelaksanaan suatu proyek dari awal hingga selesai.

B. Admin Lapangan

Bertanggung jawab untuk mengelola kegiatan yang berada di lapangan serta mengatur operasional yang berada di lapangan.

C. Camera Operator

Bertanggung jawab untuk mendokumentasikan berbagai aktivitas, proses, dan juga data yang terkait dengan informasi kegiatan lapangan yang di lakukan.

2.2 Analisis SWOT

Berikut ini adalah analisis SWOT dari PT. Energi Prima Nusantara :

A. Strengths

- Mendapatkan dukungan yang kuat dari PLN Group
- Mempunyai pengalaman yang panjang karena telah beroperasi selama lebih dari 20 tahun
- Spesialis dalam bidang pengelolaan limbah dari PLTU

B. Weakness

- Kurangnya publikasi secara digital
- Bergantung kepada proyek PLTU

C. Opportunities

- Kesadaran akan lingkungan meningkat
- Ekspansi ke jasa pengelolaan limbah lainnya

D. Threats

- Perubahan kebijakan energi karena bisa menyebabkan limbah batu bara mengurang
- Persaingan dari perusahaan pengelola limbah lain